



boletín oficial

Ordenanza de Fondo

ORDENANZA DE FONDO 363/19.-22/02/2019.-

VISTO:

El presente Expediente 06/19 de éste Concejo; el Expte. N° 3046/S/14 de la Secretaría de Gobierno del Poder Ejecutivo Municipal; La Ley Electoral Provincial N° 2431; el Decreto Provincial 359/14; y las Ordenanzas de Fondo 238/15 y 318/17, y

CONSIDERANDO:

Que mediante la primera de las ordenanzas mencionadas en el visto se dispuso la adhesión del ordenamiento jurídico municipal a las modificaciones incorporadas a la Ley Electoral Provincial, en particular la regulada mediante el Decreto 359.

Que la subdivisión en distritos o circunscripciones barriales, también denominada como "voto parroquial" o por "parroquias", que con la reforma producida por el mencionado decreto el ordenamiento electoral provincial reglamenta detalladamente, requiere herramientas formales para la georreferenciación de cada uno de los electores, a los efectos de la determinación de cada uno de los distritos de votación.

Que la división en circunscripciones barriales no sólo mejora y allega la posibilidad de la participación en el momento de la elección a cada vecindario acercando concretamente la urna al ciudadano, sino que también mitiga el sometimiento de éste al aparato organizado por los partidos políticos para la movilización y

ORDENANZA DE FONDO 363/19.-ANEXO III

transporte hacia los centros de votación, procedimiento que sin duda afecta el ejercicio integral de la libre voluntad del sufragante.

Que en éste marco, el nomenclador de calles será de utilización por parte de la Dirección del Registro Civil y Capacidad de las Personas generando una herramienta predictiva exacta para toda inscripción o cambio de domicilio que realicen los ciudadanos de Cipolletti, siendo además una base de datos que será de utilidad fundamental para las autoridades nacionales en los ámbitos de la Cámara Nacional Electoral y la Dirección Nacional Electoral.

Que las facultades del Concejo Deliberante para establecer lo enunciado en los considerandos precedentes surge de lo dispuesto en los arts. 225 y ccdtes., de la Constitución Provincial y de los arts. 69, 82, 83, 86, 90, 134, 135 y 158 de la Carta Orgánica Municipal.

Que, convocado éste cuerpo legislativo a sesión extraordinaria y constituido en comisión, decide por unanimidad aprobar el proyecto en deliberación, por lo que corresponde dictar la norma que así lo establece.

POR ELLO:

**EL CONCEJO DELIBERANTE DE LA CIUDAD DE
CIPOLLETTI
PROVINCIA DE RIO NEGRO**

Sanciona con fuerza de ORDENANZA DE FONDO

Art.1º)APRUEBASE la división de la jurisdicción de Cipolletti en circuitos electorales con criterio de distribución de los electores conforme la cercanía con los lugares de votación, que se determinan en los anexos de la presente conforme el siguiente detalle: - Anexo I: Plano con delimitación de Barrios Urbanos y Rurales; - Anexo II: Plano de Distritos Electorales; - Anexo III: Planilla de Distritos Electorales.

Art.2º)ESTABLÉCESE que, a partir del dictado de la presente, toda incorporación de nuevos nombres de calles y/o barrios que se apruebe mediante la actualización del Registro Integral Individualizador, será elevado periódicamente a la Unidad de Geografía Electoral, dependiente de la Cámara Nacional Electoral, y al ReNaPer (Registro Nacional de las Personas).

Art.3º) Comuníquese al Poder Ejecutivo. Cumplido, Archívese.

RESOLUCIÓN MUNICIPAL N° 494/19.-06/03/19.-

PROMULGAR la Ordenanza Municipal de Fondo N° 363/19, sancionada por el Concejo Deliberante en fecha 22/02/19, y cúmplase de conformidad.

ID	NOMBRE DEL CIRCUITO	NOMBRE DE CALLES	PAR DESDE	PAR HASTA	IMP. DESDE	IMP. HASTA	NOMBRE DE BARRIO	NUMERO DE ELECTORES
1	AREVALO PICHÍ NAHUEL SANTA ROSA FILIPUZZI BELGRANO	GABRIELA MISTRAL	2	124	1	125	PICHÍ NAHUEL	3208
1	AREVALO PICHÍ NAHUEL SANTA ROSA FILIPUZZI BELGRANO	AMERICA	2	100	1	99	PICHÍ NAHUEL	
1	AREVALO PICHÍ NAHUEL SANTA ROSA FILIPUZZI BELGRANO	SUCRE	702	800	701	799	PICHÍ NAHUEL	
1	AREVALO PICHÍ NAHUEL SANTA ROSA FILIPUZZI BELGRANO	ALFONSINA STORNI	2	50	1	49	PICHÍ NAHUEL	
1	AREVALO PICHÍ NAHUEL SANTA ROSA FILIPUZZI BELGRANO	RUBEN DARIO	100	150	101	149	PICHÍ NAHUEL	
1	AREVALO PICHÍ NAHUEL SANTA ROSA FILIPUZZI BELGRANO	FRANCISCO SOLANO LOPEZ	50	100	51	99	PICHÍ NAHUEL	
1	AREVALO PICHÍ NAHUEL SANTA ROSA FILIPUZZI BELGRANO	3 DE OCTUBRE	450	600	451	599	PICHÍ NAHUEL	
1	AREVALO PICHÍ NAHUEL SANTA ROSA FILIPUZZI BELGRANO	PUEYRREDON	600	700	601	701	PICHÍ NAHUEL	
1	AREVALO PICHÍ NAHUEL SANTA ROSA FILIPUZZI BELGRANO	PERITO MORENO	602	700	601	699	PICHÍ NAHUEL	
1	AREVALO PICHÍ NAHUEL SANTA ROSA FILIPUZZI BELGRANO	ARTIGAS	502	600	501	599	AREVALO	
1	AREVALO PICHÍ NAHUEL SANTA ROSA FILIPUZZI BELGRANO	BERNARDO OHIGGINS	702	900	701	899	PICHÍ NAHUEL	
1	AREVALO PICHÍ NAHUEL SANTA ROSA FILIPUZZI BELGRANO	VICENTE LOPEZ Y PLANES	702	900	701	899	AREVALO	
1	AREVALO PICHÍ NAHUEL SANTA ROSA FILIPUZZI BELGRANO	AMERICA	274	400	275	399	PICHÍ NAHUEL	
1	AREVALO PICHÍ NAHUEL SANTA ROSA FILIPUZZI BELGRANO	VICENTE LOPEZ Y PLANES	502	600	501	599	AREVALO	
1	AREVALO PICHÍ NAHUEL SANTA ROSA FILIPUZZI BELGRANO	BLAS PARERA	502	600	501	599	AREVALO	
1	AREVALO PICHÍ NAHUEL SANTA ROSA FILIPUZZI BELGRANO	SALTA	802	900	801	899	AREVALO	
1	AREVALO PICHÍ NAHUEL SANTA ROSA FILIPUZZI BELGRANO	CAPDEVILLA	502	600	501	599	AREVALO	
1	AREVALO PICHÍ NAHUEL SANTA ROSA FILIPUZZI BELGRANO	MARIANO MORENO	402	900	401	899	AREVALO	
1	AREVALO PICHÍ NAHUEL SANTA ROSA FILIPUZZI BELGRANO	MARIANO MORENO	2	100	1	99	SANTA ROSA	
1	AREVALO PICHÍ NAHUEL SANTA ROSA FILIPUZZI BELGRANO	SOR JUANA INES DE LA CRUZ	2	124	1	125	AREVALO	
1	AREVALO PICHÍ NAHUEL SANTA ROSA FILIPUZZI BELGRANO	SUCRE	226	324	225	325	AREVALO	
1	AREVALO PICHÍ NAHUEL SANTA ROSA FILIPUZZI BELGRANO	WILDE	126	150	125	149	AREVALO	
1	AREVALO PICHÍ NAHUEL SANTA ROSA FILIPUZZI BELGRANO	LEOPOLDO LUGONES	150	198	151	199	AREVALO	
1	AREVALO PICHÍ NAHUEL SANTA ROSA FILIPUZZI BELGRANO	SIMON BOLIVAR	152	200	151	199	AREVALO	
1	AREVALO PICHÍ NAHUEL SANTA ROSA FILIPUZZI BELGRANO	VICENTE LOPEZ Y PLANES	202	300	201	299	AREVALO	
1	AREVALO PICHÍ NAHUEL SANTA ROSA FILIPUZZI BELGRANO	BLAS PARERA	302	400	301	399	AREVALO	
1	AREVALO PICHÍ NAHUEL SANTA ROSA FILIPUZZI BELGRANO	SALTA	302	400	301	399	AREVALO	
1	AREVALO PICHÍ NAHUEL SANTA ROSA FILIPUZZI BELGRANO	GRAL ANGEL PACHECO	402	500	401	499	BELGRANO	
1	AREVALO PICHÍ NAHUEL SANTA ROSA FILIPUZZI BELGRANO	COLECTORA PTE ALVEAR	400	500			BELGRANO	
1	AREVALO PICHÍ NAHUEL SANTA ROSA FILIPUZZI BELGRANO	PTE FIGUEROA ALCORTA	102	200	101	199	BELGRANO	
1	AREVALO PICHÍ NAHUEL SANTA ROSA FILIPUZZI BELGRANO	PTE QUINTANA	200	350	201	349	BELGRANO	
1	AREVALO PICHÍ NAHUEL SANTA ROSA FILIPUZZI BELGRANO	JUAREZ CELMAN	202	450	201	449	BELGRANO	
1	AREVALO PICHÍ NAHUEL SANTA ROSA FILIPUZZI BELGRANO	PTE PELLEGRINI	202	400	201	399	BELGRANO	
1	AREVALO PICHÍ NAHUEL SANTA ROSA FILIPUZZI BELGRANO	1RO DE MAYO	342	450	341	449	BELGRANO	
1	AREVALO PICHÍ NAHUEL SANTA ROSA FILIPUZZI BELGRANO	DR ALFREDO PALACIOS	52	100	49	99	BELGRANO	
1	AREVALO PICHÍ NAHUEL SANTA ROSA FILIPUZZI BELGRANO	NICOLAS AVELLANEDA	2	200	1	199	BELGRANO	
1	AREVALO PICHÍ NAHUEL SANTA ROSA FILIPUZZI BELGRANO	DR ALFREDO PALACIOS	2	50	1	49	BELGRANO	
1	AREVALO PICHÍ NAHUEL SANTA ROSA FILIPUZZI BELGRANO	PTE MITRE	2	50	1	49	BELGRANO	



1	AREVALO PICHÍ NAHUEL SANTA ROSA FILIPUZZI BELGRANO	PTE DERQUI	100	174	101	175	BELGRANO
1	AREVALO PICHÍ NAHUEL SANTA ROSA FILIPUZZI BELGRANO	COLECTORA ING CESAR CIPOLLETTI	2	48	1	49	BELGRANO
1	AREVALO PICHÍ NAHUEL SANTA ROSA FILIPUZZI BELGRANO	PTE AGUSTIN P JUSTO	2	100	1	99	BELGRANO
1	AREVALO PICHÍ NAHUEL SANTA ROSA FILIPUZZI BELGRANO	ING JULIO KRAUSE	352	500	351	499	BELGRANO
1	AREVALO PICHÍ NAHUEL SANTA ROSA FILIPUZZI BELGRANO	VICENTE LOPEZ Y PLANES	2	150	1	149	SANTA ROSA
1	AREVALO PICHÍ NAHUEL SANTA ROSA FILIPUZZI BELGRANO	BLAS PARERA	152	200	151	199	SANTA ROSA
1	AREVALO PICHÍ NAHUEL SANTA ROSA FILIPUZZI BELGRANO	BLAS PARERA	2	150	1	149	SANTA ROSA
1	AREVALO PICHÍ NAHUEL SANTA ROSA FILIPUZZI BELGRANO	SALTA	150	200	151	199	SANTA ROSA
1	AREVALO PICHÍ NAHUEL SANTA ROSA FILIPUZZI BELGRANO	TUCUMAN	400	598	401	499	SANTA ROSA
1	AREVALO PICHÍ NAHUEL SANTA ROSA FILIPUZZI BELGRANO	CEFERINO NAMUNCURA	402	500	401	499	SANTA ROSA
1	AREVALO PICHÍ NAHUEL SANTA ROSA FILIPUZZI BELGRANO	TTE CANDELARIA	602	700	601	699	FILIPUZZI
1	AREVALO PICHÍ NAHUEL SANTA ROSA FILIPUZZI BELGRANO	CEFERINO NAMUNCURA	602	700	601	699	FILIPUZZI
1	AREVALO PICHÍ NAHUEL SANTA ROSA FILIPUZZI BELGRANO	GOB CASTELLO	600	698	601	699	FILIPUZZI
1	AREVALO PICHÍ NAHUEL SANTA ROSA FILIPUZZI BELGRANO	PRIMERA JUNTA	152	160	151	159	FILIPUZZI
1	AREVALO PICHÍ NAHUEL SANTA ROSA FILIPUZZI BELGRANO	SAAVEDRA	176	200	177	199	DEL TRABAJO
1	AREVALO PICHÍ NAHUEL SANTA ROSA FILIPUZZI BELGRANO	PTE VICTORINO DE LA PLAZA	352	500	351	499	BELGRANO
1	AREVALO PICHÍ NAHUEL SANTA ROSA FILIPUZZI BELGRANO	AUGUSTO CELESTINO MENGELLE	602	700	601	699	ALTE BROWN
1	AREVALO PICHÍ NAHUEL SANTA ROSA FILIPUZZI BELGRANO	LEOPOLDO LUGONES	200	248	201	249	AREVALO
1	AREVALO PICHÍ NAHUEL SANTA ROSA FILIPUZZI BELGRANO	BERNARDO OHIGGINS	202	300	201	299	AREVALO
1	AREVALO PICHÍ NAHUEL SANTA ROSA FILIPUZZI BELGRANO	PERITO MORENO	326	400	327	399	AREVALO
1	AREVALO PICHÍ NAHUEL SANTA ROSA FILIPUZZI BELGRANO	BERNARDINO RIVADAVIA	152	200	151	199	AREVALO
1	AREVALO PICHÍ NAHUEL SANTA ROSA FILIPUZZI BELGRANO	RUBEN DARIO	152	174	151	175	AREVALO
1	AREVALO PICHÍ NAHUEL SANTA ROSA FILIPUZZI BELGRANO	PERITO MORENO	402	500	401	499	PICHÍ NAHUEL
1	AREVALO PICHÍ NAHUEL SANTA ROSA FILIPUZZI BELGRANO	ALFONSINA STORNI	152	174	151	175	AREVALO
1	AREVALO PICHÍ NAHUEL SANTA ROSA FILIPUZZI BELGRANO	PERITO MORENO	502	600	501	599	PICHÍ NAHUEL
1	AREVALO PICHÍ NAHUEL SANTA ROSA FILIPUZZI BELGRANO	GABRIELA MISTRAL	202	274	201	275	AREVALO
1	AREVALO PICHÍ NAHUEL SANTA ROSA FILIPUZZI BELGRANO	BERNARDO OHIGGINS	602	700	601	699	PICHÍ NAHUEL
1	AREVALO PICHÍ NAHUEL SANTA ROSA FILIPUZZI BELGRANO	GABRIELA MISTRAL	276	500	277	499	AREVALO
1	AREVALO PICHÍ NAHUEL SANTA ROSA FILIPUZZI BELGRANO	VICENTE LOPEZ Y PLANES	602	700	601	699	AREVALO
1	AREVALO PICHÍ NAHUEL SANTA ROSA FILIPUZZI BELGRANO	ALFONSINA STORNI	202	250	201	249	AREVALO
1	AREVALO PICHÍ NAHUEL SANTA ROSA FILIPUZZI BELGRANO	BERNARDO OHIGGINS	502	600	501	599	AREVALO
1	AREVALO PICHÍ NAHUEL SANTA ROSA FILIPUZZI BELGRANO	RUBEN DARIO	202	250	201	249	AREVALO
1	AREVALO PICHÍ NAHUEL SANTA ROSA FILIPUZZI BELGRANO	BERNARDO OHIGGINS	402	500	401	499	AREVALO
1	AREVALO PICHÍ NAHUEL SANTA ROSA FILIPUZZI BELGRANO	RUBEN DARIO	402	500	401	499	AREVALO
1	AREVALO PICHÍ NAHUEL SANTA ROSA FILIPUZZI BELGRANO	SALTA	402	500	401	499	AREVALO
1	AREVALO PICHÍ NAHUEL SANTA ROSA FILIPUZZI BELGRANO	BERNARDINO RIVADAVIA	202	400	201	399	AREVALO
1	AREVALO PICHÍ NAHUEL SANTA ROSA FILIPUZZI BELGRANO	BERNARDINO RIVADAVIA	2	100	1	99	PICHÍ NAHUEL
1	AREVALO PICHÍ NAHUEL SANTA ROSA FILIPUZZI BELGRANO	BERNARDO OHIGGINS	302	400	301	399	AREVALO
1	AREVALO PICHÍ NAHUEL SANTA ROSA FILIPUZZI BELGRANO	BERNARDINO RIVADAVIA	502	600	501	599	AREVALO
1	AREVALO PICHÍ NAHUEL SANTA ROSA FILIPUZZI BELGRANO	CAPDEVILLA	302	400	301	399	AREVALO
1	AREVALO PICHÍ NAHUEL SANTA ROSA FILIPUZZI BELGRANO	SIMON BOLIVAR	302	500	301	499	AREVALO
1	AREVALO PICHÍ NAHUEL SANTA ROSA FILIPUZZI BELGRANO	LEOPOLDO LUGONES	300	398	301	399	AREVALO
1	AREVALO PICHÍ NAHUEL SANTA ROSA FILIPUZZI BELGRANO	BLAS PARERA	202	300	201	299	AREVALO
1	AREVALO PICHÍ NAHUEL SANTA ROSA FILIPUZZI BELGRANO	SIMON BOLIVAR	202	250	201	249	AREVALO
1	AREVALO PICHÍ NAHUEL SANTA ROSA FILIPUZZI BELGRANO	TUCUMAN	500	600	501	599	SANTA ROSA
1	AREVALO PICHÍ NAHUEL SANTA ROSA FILIPUZZI BELGRANO	SALTA	100	148	101	149	SANTA ROSA
1	AREVALO PICHÍ NAHUEL SANTA ROSA FILIPUZZI BELGRANO	SAAVEDRA	102	150	101	149	DEL TRABAJO
1	AREVALO PICHÍ NAHUEL SANTA ROSA FILIPUZZI BELGRANO	SAAVEDRA	2	100	1	99	DEL TRABAJO
1	AREVALO PICHÍ NAHUEL SANTA ROSA FILIPUZZI BELGRANO	CEFERINO NAMUNCURA	702	800	701	799	FILIPUZZI
1	AREVALO PICHÍ NAHUEL SANTA ROSA FILIPUZZI BELGRANO	PRIMERA JUNTA	102	150	101	149	FILIPUZZI
1	AREVALO PICHÍ NAHUEL SANTA ROSA FILIPUZZI BELGRANO	PRIMERA JUNTA	2	100	1	99	FILIPUZZI
1	AREVALO PICHÍ NAHUEL SANTA ROSA FILIPUZZI BELGRANO	GOB CASTELLO	700	798	701	799	FILIPUZZI
1	AREVALO PICHÍ NAHUEL SANTA ROSA FILIPUZZI BELGRANO	PUEYREDON	500	598	501	599	PICHÍ NAHUEL
1	AREVALO PICHÍ NAHUEL SANTA ROSA FILIPUZZI BELGRANO	ALFONSINA STORNI	102	150	101	149	PICHÍ NAHUEL
1	AREVALO PICHÍ NAHUEL SANTA ROSA FILIPUZZI BELGRANO	MARIANO MORENO	202	400	201	399	SANTA ROSA
1	AREVALO PICHÍ NAHUEL SANTA ROSA FILIPUZZI BELGRANO	MARIANO MORENO					SANTA ROSA
1	AREVALO PICHÍ NAHUEL SANTA ROSA FILIPUZZI BELGRANO	JUAREZ CELMAN	2	200	1	199	BELGRANO
1	AREVALO PICHÍ NAHUEL SANTA ROSA FILIPUZZI BELGRANO	PTE PELLEGRINI	102	200	101	199	BELGRANO
1	AREVALO PICHÍ NAHUEL SANTA ROSA FILIPUZZI BELGRANO	PTE PELLEGRINI	2	100	1	99	BELGRANO
1	AREVALO PICHÍ NAHUEL SANTA ROSA FILIPUZZI BELGRANO	1RO DE MAYO	2	250	1	249	BELGRANO
1	AREVALO PICHÍ NAHUEL SANTA ROSA FILIPUZZI BELGRANO	1RO DE MAYO	252	350	251	349	BELGRANO
1	AREVALO PICHÍ NAHUEL SANTA ROSA FILIPUZZI BELGRANO	PTE FIGUEROA ALCORTA	2	100	1	99	BELGRANO
1	AREVALO PICHÍ NAHUEL SANTA ROSA FILIPUZZI BELGRANO	LISANDRO DE LA TORRE	250	348	251	349	BELGRANO
1	AREVALO PICHÍ NAHUEL SANTA ROSA FILIPUZZI BELGRANO	LISANDRO DE LA TORRE	2	248	1	249	BELGRANO
1	AREVALO PICHÍ NAHUEL SANTA ROSA FILIPUZZI BELGRANO	AUGUSTO CELESTINO MENGELLE	502	600	501	599	ALTE BROWN
1	AREVALO PICHÍ NAHUEL SANTA ROSA FILIPUZZI BELGRANO	SAAVEDRA	152	174	151	175	DEL TRABAJO
1	AREVALO PICHÍ NAHUEL SANTA ROSA FILIPUZZI BELGRANO	MARIANO MORENO	102	150	101	149	SANTA ROSA
1	AREVALO PICHÍ NAHUEL SANTA ROSA FILIPUZZI BELGRANO	MARIANO MORENO	152	200	151	199	SANTA ROSA
1	AREVALO PICHÍ NAHUEL SANTA ROSA FILIPUZZI BELGRANO	CEFERINO NAMUNCURA	502	600	501	599	SANTA ROSA
1	AREVALO PICHÍ NAHUEL SANTA ROSA FILIPUZZI BELGRANO	AUGUSTO CELESTINO MENGELLE	402	500	401	499	CENTRO
1	AREVALO PICHÍ NAHUEL SANTA ROSA FILIPUZZI BELGRANO	AUGUSTO CELESTINO MENGELLE	302	400	301	399	CENTRO
1	AREVALO PICHÍ NAHUEL SANTA ROSA FILIPUZZI BELGRANO	CAPDEVILLA	202	300	201	299	AREVALO
1	AREVALO PICHÍ NAHUEL SANTA ROSA FILIPUZZI BELGRANO	SIMON BOLIVAR	252	300	251	299	AREVALO
1	AREVALO PICHÍ NAHUEL SANTA ROSA FILIPUZZI BELGRANO	LEOPOLDO LUGONES	250	298	251	299	AREVALO
1	AREVALO PICHÍ NAHUEL SANTA ROSA FILIPUZZI BELGRANO	LEOPOLDO LUGONES	400	500	401	499	AREVALO
1	AREVALO PICHÍ NAHUEL SANTA ROSA FILIPUZZI BELGRANO	BERNARDINO RIVADAVIA	402	500	401	499	AREVALO
1	AREVALO PICHÍ NAHUEL SANTA ROSA FILIPUZZI BELGRANO	RUBEN DARIO	302	400	301	399	AREVALO
1	AREVALO PICHÍ NAHUEL SANTA ROSA FILIPUZZI BELGRANO	RUBEN DARIO	252	300	251	299	AREVALO
1	AREVALO PICHÍ NAHUEL SANTA ROSA FILIPUZZI BELGRANO	RUBEN DARIO	176	200	177	199	AREVALO
1	AREVALO PICHÍ NAHUEL SANTA ROSA FILIPUZZI BELGRANO	ALFONSINA STORNI	402	500	401	499	AREVALO
1	AREVALO PICHÍ NAHUEL SANTA ROSA FILIPUZZI BELGRANO	ALFONSINA STORNI	252	400	251	399	AREVALO
1	AREVALO PICHÍ NAHUEL SANTA ROSA FILIPUZZI BELGRANO	ALFONSINA STORNI	176	200	177	199	AREVALO
1	AREVALO PICHÍ NAHUEL SANTA ROSA FILIPUZZI BELGRANO	GABRIELA MISTRAL	126	200	125	199	PICHÍ NAHUEL
1	AREVALO PICHÍ NAHUEL SANTA ROSA FILIPUZZI BELGRANO	AMERICA	102	200	101	199	PICHÍ NAHUEL
1	AREVALO PICHÍ NAHUEL SANTA ROSA FILIPUZZI BELGRANO	SALTA	702	800	701	799	AREVALO
1	AREVALO PICHÍ NAHUEL SANTA ROSA FILIPUZZI BELGRANO	SALTA	602	700	601	699	AREVALO
1	AREVALO PICHÍ NAHUEL SANTA ROSA FILIPUZZI BELGRANO	SALTA	502	600	501	599	AREVALO
1	AREVALO PICHÍ NAHUEL SANTA ROSA FILIPUZZI BELGRANO	PERITO MORENO	226	324	227	325	AREVALO
1	AREVALO PICHÍ NAHUEL SANTA ROSA FILIPUZZI BELGRANO	PERITO MORENO	202	224	201	225	AREVALO
1	AREVALO PICHÍ NAHUEL SANTA ROSA FILIPUZZI BELGRANO	PUEYREDON	350	498	351	499	PICHÍ NAHUEL
1	AREVALO PICHÍ NAHUEL SANTA ROSA FILIPUZZI BELGRANO	ALFONSINA STORNI	52	100	51	99	PICHÍ NAHUEL
1	AREVALO PICHÍ NAHUEL SANTA ROSA FILIPUZZI BELGRANO	CAPDEVILLA	402	500	401	499	AREVALO
1	AREVALO PICHÍ NAHUEL SANTA ROSA FILIPUZZI BELGRANO	BERNARDINO RIVADAVIA	102	150	101	149	PICHÍ NAHUEL
1	AREVALO PICHÍ NAHUEL SANTA ROSA FILIPUZZI BELGRANO	SOR JUANA INES DE LA CRUZ	126	150	127	149	AREVALO



1	AREVALO PICHÍ NAHUEL SANTA ROSA FILIPUZZI BELGRANO	LISANDRO DE LA TORRE	350	450	351	449	BELGRANO	
1	AREVALO PICHÍ NAHUEL SANTA ROSA FILIPUZZI BELGRANO	GRAL ANGEL PACHECO	0	100	1	99	BELGRANO	
1	AREVALO PICHÍ NAHUEL SANTA ROSA FILIPUZZI BELGRANO	GRAL ANGEL PACHECO	102	300	101	299	BELGRANO	
1	AREVALO PICHÍ NAHUEL SANTA ROSA FILIPUZZI BELGRANO	GRAL ANGEL PACHECO	302	400	301	399	BELGRANO	
1	AREVALO PICHÍ NAHUEL SANTA ROSA FILIPUZZI BELGRANO	COLECTORA PTE ALVEAR	2	98			BELGRANO	
1	AREVALO PICHÍ NAHUEL SANTA ROSA FILIPUZZI BELGRANO	COLECTORA PTE ALVEAR	100	198			BELGRANO	
1	AREVALO PICHÍ NAHUEL SANTA ROSA FILIPUZZI BELGRANO	COLECTORA PTE ALVEAR	200	398			BELGRANO	
2	12 DE SEPTIEMBRE DEL TRABAJO SAN JORGE	SAAVEDRA	702	900	701	899	12 DE SEPTIEMBRE	3170
2	12 DE SEPTIEMBRE DEL TRABAJO SAN JORGE	GABRIELA MISTRAL	800	898	801	899	12 DE SEPTIEMBRE	
2	12 DE SEPTIEMBRE DEL TRABAJO SAN JORGE	ALFONSINA STORNI	802	900	801	899	12 DE SEPTIEMBRE	
2	12 DE SEPTIEMBRE DEL TRABAJO SAN JORGE	FRANCISCO SOLANO LOPEZ	802	900	801	899	12 DE SEPTIEMBRE	
2	12 DE SEPTIEMBRE DEL TRABAJO SAN JORGE	BALCARCE	702	900	701	899	12 DE SEPTIEMBRE	
2	12 DE SEPTIEMBRE DEL TRABAJO SAN JORGE	SUIPACHA	702	900	701	899	12 DE SEPTIEMBRE	
2	12 DE SEPTIEMBRE DEL TRABAJO SAN JORGE	SUIPACHA	400	600	401	599	12 DE SEPTIEMBRE	
2	12 DE SEPTIEMBRE DEL TRABAJO SAN JORGE	JUAN JOSE PASO	702	900	701	899	12 DE SEPTIEMBRE	
2	12 DE SEPTIEMBRE DEL TRABAJO SAN JORGE	M M ALBERTI	702	900	701	899	12 DE SEPTIEMBRE	
2	12 DE SEPTIEMBRE DEL TRABAJO SAN JORGE	M M ALBERTI	400	600	401	599	12 DE SEPTIEMBRE	
2	12 DE SEPTIEMBRE DEL TRABAJO SAN JORGE	M M ALBERTI	202	300	201	299	12 DE SEPTIEMBRE	
2	12 DE SEPTIEMBRE DEL TRABAJO SAN JORGE	MIGUEL DE AZCUENAGA	702	900	701	899	12 DE SEPTIEMBRE	
2	12 DE SEPTIEMBRE DEL TRABAJO SAN JORGE	SANTA CRUZ	402	900	401	899	DEL TRABAJO	
2	12 DE SEPTIEMBRE DEL TRABAJO SAN JORGE	PRIMER MAESTRO JACINTO MOYANO	800	900	801	899	12 DE SEPTIEMBRE	
2	12 DE SEPTIEMBRE DEL TRABAJO SAN JORGE	LEOPOLDO LUGONES	800	848	801	849	12 DE SEPTIEMBRE	
2	12 DE SEPTIEMBRE DEL TRABAJO SAN JORGE	MATHEU D B	200	244	201	245	12 DE SEPTIEMBRE	
2	12 DE SEPTIEMBRE DEL TRABAJO SAN JORGE	BALCARCE	302	360	301	359	12 DE SEPTIEMBRE	
2	12 DE SEPTIEMBRE DEL TRABAJO SAN JORGE	SIMON BOLIVAR	800	850	801	849	12 DE SEPTIEMBRE	
2	12 DE SEPTIEMBRE DEL TRABAJO SAN JORGE	SOR JUANA INES DE LA CRUZ	902	1000	901	999	12 DE SEPTIEMBRE	
2	12 DE SEPTIEMBRE DEL TRABAJO SAN JORGE	SUIPACHA	246	360	247	359	12 DE SEPTIEMBRE	
2	12 DE SEPTIEMBRE DEL TRABAJO SAN JORGE	LEOPOLDO LUGONES	1102	1200	1101	1199	12 DE SEPTIEMBRE	
2	12 DE SEPTIEMBRE DEL TRABAJO SAN JORGE	SANTA CRUZ	244	360	245	359	SAN JORGE	
2	12 DE SEPTIEMBRE DEL TRABAJO SAN JORGE	PRIMER MAESTRO JACINTO MOYANO	1402	1450	1401	1449	SAN JORGE	
2	12 DE SEPTIEMBRE DEL TRABAJO SAN JORGE	SOR JUANA INES DE LA CRUZ	1402	1450	1401	1449	SAN JORGE	
2	12 DE SEPTIEMBRE DEL TRABAJO SAN JORGE	USHUAIA	244	360	245	359	SAN JORGE	
2	12 DE SEPTIEMBRE DEL TRABAJO SAN JORGE	COMODORO RIVADAVIA					SAN JORGE	
2	12 DE SEPTIEMBRE DEL TRABAJO SAN JORGE	SAN RAFAEL	244	360	245	359	SAN JORGE	
2	12 DE SEPTIEMBRE DEL TRABAJO SAN JORGE	PRIMER MAESTRO JACINTO MOYANO	1750	1850	1751	1849	SAN JORGE	
2	12 DE SEPTIEMBRE DEL TRABAJO SAN JORGE	SOR JUANA INES DE LA CRUZ	1950	2100	1951	2099	SAN JORGE	
2	12 DE SEPTIEMBRE DEL TRABAJO SAN JORGE	SOR JUANA INES DE LA CRUZ	2126	2200	2127	2199	SAN JORGE	
2	12 DE SEPTIEMBRE DEL TRABAJO SAN JORGE	SIMON BOLIVAR	1750	1848	1749	1849	SAN JORGE	
2	12 DE SEPTIEMBRE DEL TRABAJO SAN JORGE	LEOPOLDO LUGONES	1950	2100	1951	2099	SAN JORGE	
2	12 DE SEPTIEMBRE DEL TRABAJO SAN JORGE	POSADAS	252	274	251	275	SAN JORGE	
2	12 DE SEPTIEMBRE DEL TRABAJO SAN JORGE	RESISTENCIA					SAN JORGE	
2	12 DE SEPTIEMBRE DEL TRABAJO SAN JORGE	MIGUEL DE AZCUENAGA	176	200	177	199	DEL TRABAJO	
2	12 DE SEPTIEMBRE DEL TRABAJO SAN JORGE	BALCARCE	176	200	177	199	DEL TRABAJO	
2	12 DE SEPTIEMBRE DEL TRABAJO SAN JORGE	SUIPACHA	176	200	177	199	DEL TRABAJO	
2	12 DE SEPTIEMBRE DEL TRABAJO SAN JORGE	JUAN JOSE PASO	176	200	177	199	DEL TRABAJO	
2	12 DE SEPTIEMBRE DEL TRABAJO SAN JORGE	M M ALBERTI	176	200	177	199	DEL TRABAJO	
2	12 DE SEPTIEMBRE DEL TRABAJO SAN JORGE	J J CASTELLI	176	200	177	199	DEL TRABAJO	
2	12 DE SEPTIEMBRE DEL TRABAJO SAN JORGE	MIGUEL DE AZCUENAGA	102	124	101	125	DEL TRABAJO	
2	12 DE SEPTIEMBRE DEL TRABAJO SAN JORGE	DR LUIS PASTEUR	1252	1400	1251	1399	DEL TRABAJO	
2	12 DE SEPTIEMBRE DEL TRABAJO SAN JORGE	EDUARDO GALEANO	1902	1950	1901	1949	SAN JORGE	
2	12 DE SEPTIEMBRE DEL TRABAJO SAN JORGE	CONCEPCION DEL URUGUAY	650	800	651	649	SAN JORGE	
2	12 DE SEPTIEMBRE DEL TRABAJO SAN JORGE	SANTA FE					SAN JORGE	
2	12 DE SEPTIEMBRE DEL TRABAJO SAN JORGE	EDUARDO GALEANO	1902	2000	1901	1999	SAN JORGE	
2	12 DE SEPTIEMBRE DEL TRABAJO SAN JORGE	ROSARIO	276	300	277	299	SAN JORGE	
2	12 DE SEPTIEMBRE DEL TRABAJO SAN JORGE	SOR JUANA INES DE LA CRUZ	1852	1900	1851	1899	SAN JORGE	
2	12 DE SEPTIEMBRE DEL TRABAJO SAN JORGE	LEOPOLDO LUGONES	1852	1900	1851	1899	SAN JORGE	
2	12 DE SEPTIEMBRE DEL TRABAJO SAN JORGE	EDUARDO GALEANO	1826	1850	1827	1849	SAN JORGE	
2	12 DE SEPTIEMBRE DEL TRABAJO SAN JORGE	AMERICA	1850	1874	1851	1875	SAN JORGE	
2	12 DE SEPTIEMBRE DEL TRABAJO SAN JORGE	NERUDA PABLO	1950	1974	1951	1975	SAN JORGE	
2	12 DE SEPTIEMBRE DEL TRABAJO SAN JORGE	FRANCISCO SOLANO LOPEZ	1950	1974	1951	1975	SAN JORGE	
2	12 DE SEPTIEMBRE DEL TRABAJO SAN JORGE	SANTA FE	750	800	751	799	SAN JORGE	
2	12 DE SEPTIEMBRE DEL TRABAJO SAN JORGE	CONCEPCION DEL URUGUAY	276	360	277	359	SAN JORGE	
2	12 DE SEPTIEMBRE DEL TRABAJO SAN JORGE	SAN JUAN	400	648	401	649	SAN JORGE	
2	12 DE SEPTIEMBRE DEL TRABAJO SAN JORGE	FONTANARROSA ROBERTO A	1824	1900	1825	1899	SAN JORGE	
2	12 DE SEPTIEMBRE DEL TRABAJO SAN JORGE	LOISEAU CARLOS	1972	2000	1971	1999	SAN JORGE	
2	12 DE SEPTIEMBRE DEL TRABAJO SAN JORGE	COLECTORA JUJUY	902	1064	901	1065	SAN JORGE	
2	12 DE SEPTIEMBRE DEL TRABAJO SAN JORGE	QUINTERO DANTE R	1824	1900	1825	1899	SAN JORGE	
2	12 DE SEPTIEMBRE DEL TRABAJO SAN JORGE	CHACO	974	1064	975	1065	SAN JORGE	
2	12 DE SEPTIEMBRE DEL TRABAJO SAN JORGE	CONCEPCION DEL URUGUAY	850	974	851	975	SAN JORGE	
2	12 DE SEPTIEMBRE DEL TRABAJO SAN JORGE	SANTA FE	802	874	801	875	SAN JORGE	
2	12 DE SEPTIEMBRE DEL TRABAJO SAN JORGE	ROSARIO	974	1064	975	1065	SAN JORGE	
2	12 DE SEPTIEMBRE DEL TRABAJO SAN JORGE	POSADAS	600	698	601	699	SAN JORGE	
2	12 DE SEPTIEMBRE DEL TRABAJO SAN JORGE	RUBEN DARIO	2000	2100	2001	2099	SAN JORGE	
2	12 DE SEPTIEMBRE DEL TRABAJO SAN JORGE	GOB CASTELLO	1250	1298	1251	1299	DEL TRABAJO	
2	12 DE SEPTIEMBRE DEL TRABAJO SAN JORGE	CEFERINO NAMUNCURA	1202	1400	1201	1399	DEL TRABAJO	
2	12 DE SEPTIEMBRE DEL TRABAJO SAN JORGE	J J CASTELLI	102	150	101	149	DEL TRABAJO	
2	12 DE SEPTIEMBRE DEL TRABAJO SAN JORGE	CEFERINO NAMUNCURA	1102	1200	1101	1199	DEL TRABAJO	
2	12 DE SEPTIEMBRE DEL TRABAJO SAN JORGE	M M ALBERTI	102	150	101	149	DEL TRABAJO	
2	12 DE SEPTIEMBRE DEL TRABAJO SAN JORGE	GOB CASTELLO	1100	1198	1101	1199	DEL TRABAJO	
2	12 DE SEPTIEMBRE DEL TRABAJO SAN JORGE	GOB CASTELLO	1000	1098	1001	1099	DEL TRABAJO	
2	12 DE SEPTIEMBRE DEL TRABAJO SAN JORGE	JUAN JOSE PASO	2	100	1	99	DEL TRABAJO	
2	12 DE SEPTIEMBRE DEL TRABAJO SAN JORGE	CEFERINO NAMUNCURA	1002	1100	1001	1099	DEL TRABAJO	
2	12 DE SEPTIEMBRE DEL TRABAJO SAN JORGE	JUAN JOSE PASO	102	150	101	149	DEL TRABAJO	
2	12 DE SEPTIEMBRE DEL TRABAJO SAN JORGE	CEFERINO NAMUNCURA	852	900	851	899	DEL TRABAJO	
2	12 DE SEPTIEMBRE DEL TRABAJO SAN JORGE	BALCARCE	102	150	101	149	DEL TRABAJO	
2	12 DE SEPTIEMBRE DEL TRABAJO SAN JORGE	BALCARCE	2	100	1	99	DEL TRABAJO	
2	12 DE SEPTIEMBRE DEL TRABAJO SAN JORGE	GOB CASTELLO	850	898	851	899	DEL TRABAJO	
2	12 DE SEPTIEMBRE DEL TRABAJO SAN JORGE	ING PAGANO	852	900	851	899	DEL TRABAJO	
2	12 DE SEPTIEMBRE DEL TRABAJO SAN JORGE	BALCARCE	152	174	151	175	DEL TRABAJO	
2	12 DE SEPTIEMBRE DEL TRABAJO SAN JORGE	ING PAGANO	902	1000	901	999	DEL TRABAJO	
2	12 DE SEPTIEMBRE DEL TRABAJO SAN JORGE	SUIPACHA	152	174	151	175	DEL TRABAJO	
2	12 DE SEPTIEMBRE DEL TRABAJO SAN JORGE	CEFERINO NAMUNCURA	902	1000	901	999	DEL TRABAJO	
2	12 DE SEPTIEMBRE DEL TRABAJO SAN JORGE	SUIPACHA	102	150	101	149	DEL TRABAJO	
2	12 DE SEPTIEMBRE DEL TRABAJO SAN JORGE	ING PAGANO	1002	1100	1001	1099	DEL TRABAJO	

2	12 DE SEPTIEMBRE DEL TRABAJO SAN JORGE	JUAN JOSE PASO	152	174	151	175	DEL TRABAJO	
2	12 DE SEPTIEMBRE DEL TRABAJO SAN JORGE	GOB CASTELLO	900	998	901	999	DEL TRABAJO	
2	12 DE SEPTIEMBRE DEL TRABAJO SAN JORGE	SUIPACHA	2	100	1	99	DEL TRABAJO	
2	12 DE SEPTIEMBRE DEL TRABAJO SAN JORGE	ING PAGANO	1102	1200	1101	1199	DEL TRABAJO	
2	12 DE SEPTIEMBRE DEL TRABAJO SAN JORGE	M M ALBERTI	152	174	151	175	DEL TRABAJO	
2	12 DE SEPTIEMBRE DEL TRABAJO SAN JORGE	ING PAGANO	1202	1250	1201	1249	DEL TRABAJO	
2	12 DE SEPTIEMBRE DEL TRABAJO SAN JORGE	J J CASTELLI	152	174	151	175	DEL TRABAJO	
2	12 DE SEPTIEMBRE DEL TRABAJO SAN JORGE	ING PAGANO	1252	1400	1251	1399	DEL TRABAJO	
2	12 DE SEPTIEMBRE DEL TRABAJO SAN JORGE	GOB CASTELLO	1200	1248	1201	1249	DEL TRABAJO	
2	12 DE SEPTIEMBRE DEL TRABAJO SAN JORGE	SANTA CRUZ	126	150	127	149	DEL TRABAJO	
2	12 DE SEPTIEMBRE DEL TRABAJO SAN JORGE	JUAN JOSE PASO	246	360	247	359	12 DE SEPTIEMBRE	
2	12 DE SEPTIEMBRE DEL TRABAJO SAN JORGE	PRIMER MAESTRO JACINTO MOYANO	1102	1300	1101	1299	12 DE SEPTIEMBRE	
2	12 DE SEPTIEMBRE DEL TRABAJO SAN JORGE	PVCIA DE SAN LUIS	1400	2248	1401	2250	12 DE SEPTIEMBRE	
2	12 DE SEPTIEMBRE DEL TRABAJO SAN JORGE	MIGUEL DE AZCUENAGA					12 DE SEPTIEMBRE	
2	12 DE SEPTIEMBRE DEL TRABAJO SAN JORGE	PVCIA DE SAN LUIS	1100	1300	1101	1299	12 DE SEPTIEMBRE	
2	12 DE SEPTIEMBRE DEL TRABAJO SAN JORGE	JUAN JOSE PASO					12 DE SEPTIEMBRE	
2	12 DE SEPTIEMBRE DEL TRABAJO SAN JORGE	FRANCISCO SOLANO LOPEZ	1102	1200	1101	1199	12 DE SEPTIEMBRE	
2	12 DE SEPTIEMBRE DEL TRABAJO SAN JORGE	JUAN JOSE PASO					12 DE SEPTIEMBRE	
2	12 DE SEPTIEMBRE DEL TRABAJO SAN JORGE	ALFONSINA STORNI	1102	1200	1101	1199	12 DE SEPTIEMBRE	
2	12 DE SEPTIEMBRE DEL TRABAJO SAN JORGE	JUAN JOSE PASO	400	600	401	599	12 DE SEPTIEMBRE	
2	12 DE SEPTIEMBRE DEL TRABAJO SAN JORGE	GABRIELA MISTRAL	1100	1198	1101	1199	12 DE SEPTIEMBRE	
2	12 DE SEPTIEMBRE DEL TRABAJO SAN JORGE	JUAN JOSE PASO	602	700	601	699	12 DE SEPTIEMBRE	
2	12 DE SEPTIEMBRE DEL TRABAJO SAN JORGE	BALCARCE	400	600	401	599	12 DE SEPTIEMBRE	
2	12 DE SEPTIEMBRE DEL TRABAJO SAN JORGE	ALFONSINA STORNI	902	1000	901	999	12 DE SEPTIEMBRE	
2	12 DE SEPTIEMBRE DEL TRABAJO SAN JORGE	BALCARCE	602	700	601	699	12 DE SEPTIEMBRE	
2	12 DE SEPTIEMBRE DEL TRABAJO SAN JORGE	GABRIELA MISTRAL	900	998	901	999	12 DE SEPTIEMBRE	
2	12 DE SEPTIEMBRE DEL TRABAJO SAN JORGE	MIGUEL DE AZCUENAGA	602	700	601	699	12 DE SEPTIEMBRE	
2	12 DE SEPTIEMBRE DEL TRABAJO SAN JORGE	MIGUEL DE AZCUENAGA	400	600	401	599	12 DE SEPTIEMBRE	
2	12 DE SEPTIEMBRE DEL TRABAJO SAN JORGE	MIGUEL DE AZCUENAGA					12 DE SEPTIEMBRE	
2	12 DE SEPTIEMBRE DEL TRABAJO SAN JORGE	MIGUEL DE AZCUENAGA	302	360	301	359	12 DE SEPTIEMBRE	
2	12 DE SEPTIEMBRE DEL TRABAJO SAN JORGE	MIGUEL DE AZCUENAGA	202	300	201	299	12 DE SEPTIEMBRE	
2	12 DE SEPTIEMBRE DEL TRABAJO SAN JORGE	SUIPACHA	202	244	201	245	12 DE SEPTIEMBRE	
2	12 DE SEPTIEMBRE DEL TRABAJO SAN JORGE	SOR JUANA INES DE LA CRUZ	1002	1100	1001	1099	12 DE SEPTIEMBRE	
2	12 DE SEPTIEMBRE DEL TRABAJO SAN JORGE	BALCARCE	200	300	201	299	12 DE SEPTIEMBRE	
2	12 DE SEPTIEMBRE DEL TRABAJO SAN JORGE	PVCIA DE SAN LUIS	800	1098	801	1099	12 DE SEPTIEMBRE	
2	12 DE SEPTIEMBRE DEL TRABAJO SAN JORGE	CORRIENTES	252	300	251	299	SAN JORGE	
2	12 DE SEPTIEMBRE DEL TRABAJO SAN JORGE	CORRIENTES	302	400	301	399	SAN JORGE	
2	12 DE SEPTIEMBRE DEL TRABAJO SAN JORGE	PRIMER MAESTRO JACINTO MOYANO	2002	2124	2001	2125	SAN JORGE	
2	12 DE SEPTIEMBRE DEL TRABAJO SAN JORGE	SANTA FE	276	300	277	299	SAN JORGE	
2	12 DE SEPTIEMBRE DEL TRABAJO SAN JORGE	PRIMER MAESTRO JACINTO MOYANO	1902	2000	1901	1999	SAN JORGE	
2	12 DE SEPTIEMBRE DEL TRABAJO SAN JORGE	PRIMER MAESTRO JACINTO MOYANO	2126	2250	2127	2249	SAN JORGE	
2	12 DE SEPTIEMBRE DEL TRABAJO SAN JORGE	RESISTENCIA	300	398	301	399	SAN JORGE	
2	12 DE SEPTIEMBRE DEL TRABAJO SAN JORGE	SIMON BOLIVAR	1850	1898	1851	1899	SAN JORGE	
2	12 DE SEPTIEMBRE DEL TRABAJO SAN JORGE	SIMON BOLIVAR	1950	1998	1951	1999	SAN JORGE	
2	12 DE SEPTIEMBRE DEL TRABAJO SAN JORGE	LEOPOLDO LUGONES	2126	2200	2127	2199	SAN JORGE	
2	12 DE SEPTIEMBRE DEL TRABAJO SAN JORGE	RESISTENCIA	200	300	201	299	SAN JORGE	
2	12 DE SEPTIEMBRE DEL TRABAJO SAN JORGE	SIMON BOLIVAR	2190	2250	2191	2249	SAN JORGE	
2	12 DE SEPTIEMBRE DEL TRABAJO SAN JORGE	SIMON BOLIVAR	2150	2188	2151	2189	SAN JORGE	
2	12 DE SEPTIEMBRE DEL TRABAJO SAN JORGE	SIMON BOLIVAR	2100	2148	2101	2149	SAN JORGE	
2	12 DE SEPTIEMBRE DEL TRABAJO SAN JORGE	SIMON BOLIVAR	2000	2098	2001	2099	SAN JORGE	
2	12 DE SEPTIEMBRE DEL TRABAJO SAN JORGE	SIMON BOLIVAR	1900	1948	1901	1949	SAN JORGE	
2	12 DE SEPTIEMBRE DEL TRABAJO SAN JORGE	AUGUSTO CELESTINO MENGELLE	1002	1050	1001	1049	ALTE BROWN	
2	12 DE SEPTIEMBRE DEL TRABAJO SAN JORGE	AUGUSTO CELESTINO MENGELLE	802	850	801	849	ALTE BROWN	
2	12 DE SEPTIEMBRE DEL TRABAJO SAN JORGE	AUGUSTO CELESTINO MENGELLE	902	1000	901	999	ALTE BROWN	
2	12 DE SEPTIEMBRE DEL TRABAJO SAN JORGE	AUGUSTO CELESTINO MENGELLE	852	900	851	899	ALTE BROWN	
2	12 DE SEPTIEMBRE DEL TRABAJO SAN JORGE	BUENOS AIRES	1202	1250	1201	1249	DEL TRABAJO	
2	12 DE SEPTIEMBRE DEL TRABAJO SAN JORGE	BUENOS AIRES	1102	1200	1101	1199	DEL TRABAJO	
2	12 DE SEPTIEMBRE DEL TRABAJO SAN JORGE	BUENOS AIRES	1002	1100	1001	1099	DEL TRABAJO	
2	12 DE SEPTIEMBRE DEL TRABAJO SAN JORGE	BUENOS AIRES	902	1000	901	999	DEL TRABAJO	
2	12 DE SEPTIEMBRE DEL TRABAJO SAN JORGE	BUENOS AIRES	852	900	851	899	DEL TRABAJO	
2	12 DE SEPTIEMBRE DEL TRABAJO SAN JORGE	SANTA CRUZ	102	124	101	125	DEL TRABAJO	
2	12 DE SEPTIEMBRE DEL TRABAJO SAN JORGE	SANTA CRUZ	176	200	177	199	DEL TRABAJO	
2	12 DE SEPTIEMBRE DEL TRABAJO SAN JORGE	SANTA CRUZ	152	174	151	175	DEL TRABAJO	
2	12 DE SEPTIEMBRE DEL TRABAJO SAN JORGE	GOB CASTELLO	1300	1398	1301	1399	DEL TRABAJO	
2	12 DE SEPTIEMBRE DEL TRABAJO SAN JORGE	BUENOS AIRES	1252	1400	1251	1399	DEL TRABAJO	
2	12 DE SEPTIEMBRE DEL TRABAJO SAN JORGE	PRIMER MAESTRO JACINTO MOYANO	1002	1100	1001	1099	12 DE SEPTIEMBRE	
2	12 DE SEPTIEMBRE DEL TRABAJO SAN JORGE	PRIMER MAESTRO JACINTO MOYANO	902	1000	901	999	12 DE SEPTIEMBRE	
2	12 DE SEPTIEMBRE DEL TRABAJO SAN JORGE	LEOPOLDO LUGONES	1202	1300	1201	1299	12 DE SEPTIEMBRE	
2	12 DE SEPTIEMBRE DEL TRABAJO SAN JORGE	LEOPOLDO LUGONES	850	900	851	899	12 DE SEPTIEMBRE	
2	12 DE SEPTIEMBRE DEL TRABAJO SAN JORGE	SIMON BOLIVAR	1202	1300	1201	1299	12 DE SEPTIEMBRE	
2	12 DE SEPTIEMBRE DEL TRABAJO SAN JORGE	SIMON BOLIVAR	1102	1200	1101	1199	12 DE SEPTIEMBRE	
2	12 DE SEPTIEMBRE DEL TRABAJO SAN JORGE	SIMON BOLIVAR	1002	1100	1001	1099	12 DE SEPTIEMBRE	
2	12 DE SEPTIEMBRE DEL TRABAJO SAN JORGE	SIMON BOLIVAR	902	1000	901	999	12 DE SEPTIEMBRE	
2	12 DE SEPTIEMBRE DEL TRABAJO SAN JORGE	SIMON BOLIVAR	852	900	851	849	12 DE SEPTIEMBRE	
2	12 DE SEPTIEMBRE DEL TRABAJO SAN JORGE	SAAVEDRA	602	700	601	699	12 DE SEPTIEMBRE	
2	12 DE SEPTIEMBRE DEL TRABAJO SAN JORGE	SAAVEDRA	400	600	401	599	12 DE SEPTIEMBRE	
2	12 DE SEPTIEMBRE DEL TRABAJO SAN JORGE	ALFONSINA STORNI	1202	1300	1201	1299	12 DE SEPTIEMBRE	
2	12 DE SEPTIEMBRE DEL TRABAJO SAN JORGE	ALFONSINA STORNI	1002	1100	1001	1099	12 DE SEPTIEMBRE	
2	12 DE SEPTIEMBRE DEL TRABAJO SAN JORGE	GABRIELA MISTRAL	1200	1298	1201	1299	12 DE SEPTIEMBRE	
2	12 DE SEPTIEMBRE DEL TRABAJO SAN JORGE	GABRIELA MISTRAL	1000	1098	1001	1099	12 DE SEPTIEMBRE	
2	12 DE SEPTIEMBRE DEL TRABAJO SAN JORGE	FRANCISCO SOLANO LOPEZ	1202	1300	1201	1299	12 DE SEPTIEMBRE	
2	12 DE SEPTIEMBRE DEL TRABAJO SAN JORGE	FRANCISCO SOLANO LOPEZ	1002	1100	1001	1099	12 DE SEPTIEMBRE	
2	12 DE SEPTIEMBRE DEL TRABAJO SAN JORGE	FRANCISCO SOLANO LOPEZ	902	1000	901	999	12 DE SEPTIEMBRE	
2	12 DE SEPTIEMBRE DEL TRABAJO SAN JORGE	COLECTORA LUCIO V MANSILLA	1202	1300	1201	1299	12 DE SEPTIEMBRE	
2	12 DE SEPTIEMBRE DEL TRABAJO SAN JORGE	COLECTORA LUCIO V MANSILLA	1102	1200	1101	1199	12 DE SEPTIEMBRE	
2	12 DE SEPTIEMBRE DEL TRABAJO SAN JORGE	COLECTORA LUCIO V MANSILLA	1002	1100	1001	1099	12 DE SEPTIEMBRE	
2	12 DE SEPTIEMBRE DEL TRABAJO SAN JORGE	COLECTORA LUCIO V MANSILLA	902	1000	901	999	12 DE SEPTIEMBRE	
2	12 DE SEPTIEMBRE DEL TRABAJO SAN JORGE	COLECTORA LUCIO V MANSILLA	802	900	801	899	12 DE SEPTIEMBRE	
2	12 DE SEPTIEMBRE DEL TRABAJO SAN JORGE	COLECTORA LUCIO V MANSILLA					12 DE SEPTIEMBRE	
2	12 DE SEPTIEMBRE DEL TRABAJO SAN JORGE	SAAVEDRA	300	398	301	399	12 DE SEPTIEMBRE	
2	12 DE SEPTIEMBRE DEL TRABAJO SAN JORGE	SAAVEDRA	200	298	201	299	12 DE SEPTIEMBRE	
2	12 DE SEPTIEMBRE DEL TRABAJO SAN JORGE	JUAN JOSE PASO	202	244	201	245	12 DE SEPTIEMBRE	
2	12 DE SEPTIEMBRE DEL TRABAJO SAN JORGE	ROSARIO	202	274	201	275	SAN JORGE	
2	12 DE SEPTIEMBRE DEL TRABAJO SAN JORGE	SANTA FE	252	274	251	275	SAN JORGE	



2	12 DE SEPTIEMBRE DEL TRABAJO SAN JORGE	SANTA FE	202	250	201	249	SAN JORGE	
2	12 DE SEPTIEMBRE DEL TRABAJO SAN JORGE	CONCEPCION DEL URUGUAY	202	274	201	275	SAN JORGE	
2	12 DE SEPTIEMBRE DEL TRABAJO SAN JORGE	POSADAS	202	250	201	249	SAN JORGE	
2	12 DE SEPTIEMBRE DEL TRABAJO SAN JORGE	FORMOSA	200	298	201	299	SAN JORGE	
2	12 DE SEPTIEMBRE DEL TRABAJO SAN JORGE	COLECTORA JUJUY	276	300	277	299	SAN JORGE	
2	12 DE SEPTIEMBRE DEL TRABAJO SAN JORGE	SANTA CRUZ	202	400	201	399	DELTRABAJO	
2	12 DE SEPTIEMBRE DEL TRABAJO SAN JORGE	PRIMER MAESTRO JACINTO MOYANO	1852	1900	1851	1899	SAN JORGE	
2	12 DE SEPTIEMBRE DEL TRABAJO SAN JORGE	PRIMER MAESTRO JACINTO MOYANO	2002	2100	2001	2099	SAN JORGE	
2	12 DE SEPTIEMBRE DEL TRABAJO SAN JORGE	LEOPOLDO LUGONES	2102	2124	2101	2125	SAN JORGE	
2	12 DE SEPTIEMBRE DEL TRABAJO SAN JORGE	LEOPOLDO LUGONES	2202	2250	2201	2249	SAN JORGE	
2	12 DE SEPTIEMBRE DEL TRABAJO SAN JORGE	CORRIENTES	200	250	201	249	SAN JORGE	
2	12 DE SEPTIEMBRE DEL TRABAJO SAN JORGE	COMODORO RIVADAVIA	244	360	245	359	SAN JORGE	
2	12 DE SEPTIEMBRE DEL TRABAJO SAN JORGE	PRIMER MAESTRO JACINTO MOYANO	1452	1500	1451	1499	SAN JORGE	
2	12 DE SEPTIEMBRE DEL TRABAJO SAN JORGE	SOR JUANA INES DE LA CRUZ	1452	1500	1451	1499	SAN JORGE	
2	12 DE SEPTIEMBRE DEL TRABAJO SAN JORGE	PRIMER MAESTRO JACINTO MOYANO	1502	1550	1501	1549	SAN JORGE	
2	12 DE SEPTIEMBRE DEL TRABAJO SAN JORGE	SOR JUANA INES DE LA CRUZ	1502	1550	1501	1549	SAN JORGE	
2	12 DE SEPTIEMBRE DEL TRABAJO SAN JORGE	SAN JUAN	650	800	651	799	SAN JORGE	
2	12 DE SEPTIEMBRE DEL TRABAJO SAN JORGE	SAN JUAN	802	1064	801	1065	SAN JORGE	
2	12 DE SEPTIEMBRE DEL TRABAJO SAN JORGE	FORMOSA	900	1064	901	1063	SAN JORGE	
2	12 DE SEPTIEMBRE DEL TRABAJO SAN JORGE	FORMOSA	1066	1290	1065	1289	SAN JORGE	
2	12 DE SEPTIEMBRE DEL TRABAJO SAN JORGE	RESISTENCIA	900	1064	901	1063	SAN JORGE	
2	12 DE SEPTIEMBRE DEL TRABAJO SAN JORGE	RESISTENCIA	1066	1240	1065	1239	SAN JORGE	
2	12 DE SEPTIEMBRE DEL TRABAJO SAN JORGE	CORRIENTES	900	1064	901	1063	SAN JORGE	
2	12 DE SEPTIEMBRE DEL TRABAJO SAN JORGE	CORRIENTES	1066	1210	1065	1209	SAN JORGE	
2	12 DE SEPTIEMBRE DEL TRABAJO SAN JORGE	RESISTENCIA	402	600	401	599	SAN JORGE	
2	12 DE SEPTIEMBRE DEL TRABAJO SAN JORGE	RIO GALLEGOS	776	974	775	973	SAN JORGE	
2	12 DE SEPTIEMBRE DEL TRABAJO SAN JORGE	RIO GALLEGOS	976	1064	975	1063	SAN JORGE	
2	12 DE SEPTIEMBRE DEL TRABAJO SAN JORGE	SAN JUAN	1066	1210	1067	1209	SAN JORGE	
2	12 DE SEPTIEMBRE DEL TRABAJO SAN JORGE	CONCEPCION DEL URUGUAY	400	648	401	649	SAN JORGE	
2	12 DE SEPTIEMBRE DEL TRABAJO SAN JORGE	ROSARIO	824	874	825	875	SAN JORGE	
2	12 DE SEPTIEMBRE DEL TRABAJO SAN JORGE	FRANCISCO SOLANO LOPEZ	2000	2100	2001	2099	SAN JORGE	
2	12 DE SEPTIEMBRE DEL TRABAJO SAN JORGE	FRANCISCO SOLANO LOPEZ	2102	2150	2101	2149	SAN JORGE	
2	12 DE SEPTIEMBRE DEL TRABAJO SAN JORGE	FRANCISCO SOLANO LOPEZ	2150	2174	2151	2173	SAN JORGE	
2	12 DE SEPTIEMBRE DEL TRABAJO SAN JORGE	POSADAS	400	598	401	599	SAN JORGE	
2	12 DE SEPTIEMBRE DEL TRABAJO SAN JORGE	NERUDA PABLO	2100	2174	2101	2175	SAN JORGE	
2	12 DE SEPTIEMBRE DEL TRABAJO SAN JORGE	GABRIELA MISTRAL	2100	2174	2101	2175	SAN JORGE	
2	12 DE SEPTIEMBRE DEL TRABAJO SAN JORGE	AMERICA	1914	1970	1915	1969	SAN JORGE	
2	12 DE SEPTIEMBRE DEL TRABAJO SAN JORGE	AMERICA	1874	1914	1875	1915	SAN JORGE	
2	12 DE SEPTIEMBRE DEL TRABAJO SAN JORGE	QUINTERO DANTE R	1900	1970	1901	1969	SAN JORGE	
2	12 DE SEPTIEMBRE DEL TRABAJO SAN JORGE	FONTANARROSA ROBERTO A	1902	1970	1901	1969	SAN JORGE	
2	12 DE SEPTIEMBRE DEL TRABAJO SAN JORGE	FONTANARROSA ROBERTO A	1972	2000	1971	1999	SAN JORGE	
2	12 DE SEPTIEMBRE DEL TRABAJO SAN JORGE	FONTANARROSA ROBERTO A	2002	2124	2001	2125	SAN JORGE	
2	12 DE SEPTIEMBRE DEL TRABAJO SAN JORGE	LOISEAU CARLOS	2002	2124	2001	2125	SAN JORGE	
2	12 DE SEPTIEMBRE DEL TRABAJO SAN JORGE	LOISEAU CARLOS	2126	2200	2127	2199	SAN JORGE	
2	12 DE SEPTIEMBRE DEL TRABAJO SAN JORGE	LOISEAU CARLOS	2202	2270	2201	2269	SAN JORGE	
2	12 DE SEPTIEMBRE DEL TRABAJO SAN JORGE	FONTANARROSA ROBERTO A	2126	2200	2127	2199	SAN JORGE	
2	12 DE SEPTIEMBRE DEL TRABAJO SAN JORGE	FONTANARROSA ROBERTO A	2202	2270	2201	2269	SAN JORGE	
2	12 DE SEPTIEMBRE DEL TRABAJO SAN JORGE	GARCIA FERRE MANUEL	2202	2270	2201	2269	SAN JORGE	
2	12 DE SEPTIEMBRE DEL TRABAJO SAN JORGE	GARCIA FERRE MANUEL					SAN JORGE	
2	12 DE SEPTIEMBRE DEL TRABAJO SAN JORGE	B 238 VDAS M	1	1	1	1	SAN JORGE	
2	12 DE SEPTIEMBRE DEL TRABAJO SAN JORGE	B 238 VDAS M	2	2	2	2	SAN JORGE	
2	12 DE SEPTIEMBRE DEL TRABAJO SAN JORGE	B 238 VDAS M	3	3	3	3	SAN JORGE	
2	12 DE SEPTIEMBRE DEL TRABAJO SAN JORGE	B 238 VDAS M	4	4	4	4	SAN JORGE	
2	12 DE SEPTIEMBRE DEL TRABAJO SAN JORGE	B 238 VDAS M	5	5	5	5	SAN JORGE	
2	12 DE SEPTIEMBRE DEL TRABAJO SAN JORGE	B 238 VDAS M	6	6	6	6	SAN JORGE	
2	12 DE SEPTIEMBRE DEL TRABAJO SAN JORGE	B 238 VDAS M	7	7	7	7	SAN JORGE	
2	12 DE SEPTIEMBRE DEL TRABAJO SAN JORGE	B 238 VDAS M	8	8	8	8	SAN JORGE	
2	12 DE SEPTIEMBRE DEL TRABAJO SAN JORGE	B 238 VDAS M	9	9	9	9	SAN JORGE	
2	12 DE SEPTIEMBRE DEL TRABAJO SAN JORGE	B 238 VDAS M	10	10	10	10	SAN JORGE	
2	12 DE SEPTIEMBRE DEL TRABAJO SAN JORGE	B 238 VDAS M	11	11	11	11	SAN JORGE	
2	12 DE SEPTIEMBRE DEL TRABAJO SAN JORGE	B 238 VDAS M	12	12	12	12	SAN JORGE	
2	12 DE SEPTIEMBRE DEL TRABAJO SAN JORGE	B 238 VDAS M	13	13	13	13	SAN JORGE	
2	12 DE SEPTIEMBRE DEL TRABAJO SAN JORGE	B 238 VDAS M	14	14	14	14	SAN JORGE	
2	12 DE SEPTIEMBRE DEL TRABAJO SAN JORGE	B 238 VDAS M	15	15	15	15	SAN JORGE	
2	12 DE SEPTIEMBRE DEL TRABAJO SAN JORGE	B 238 VDAS M	16	16	16	16	SAN JORGE	
2	12 DE SEPTIEMBRE DEL TRABAJO SAN JORGE	B 238 VDAS M	17	17	17	17	SAN JORGE	
3	SAN LORENZO	CONCEPCION DEL URUGUAY	192	200	191	199	SAN LORENZO	3982
3	SAN LORENZO	JUAN VUCETICH	1700	1850	1701	1849	SAN LORENZO	
3	SAN LORENZO	JUAN VUCETICH	1952	2100	1951	2099	SAN LORENZO	
3	SAN LORENZO	RIO GALLEGOS	176	190	177	189	SAN LORENZO	
3	SAN LORENZO	USHUAIA	102	150	101	149	SAN LORENZO	
3	SAN LORENZO	COMODORO RIVADAVIA	152	166	151	167	SAN LORENZO	
3	SAN LORENZO	SAN RAFAEL	192	200	191	199	SAN LORENZO	
3	SAN LORENZO	LA RIOJA	176	190	177	189	SAN LORENZO	
3	SAN LORENZO	CATAMARCA	152	166	151	167	SAN LORENZO	
3	SAN LORENZO	ROSARIO	176	190	177	189	SAN LORENZO	
3	SAN LORENZO	SANTA FE	152	166	151	167	SAN LORENZO	
3	SAN LORENZO	CORRIENTES	152	166	151	167	SAN LORENZO	
3	SAN LORENZO	POSADAS	176	190	177	191	SAN LORENZO	
3	SAN LORENZO	RESISTENCIA	168	190	167	191	SAN LORENZO	
3	SAN LORENZO	FORMOSA	168	190	167	191	SAN LORENZO	
3	SAN LORENZO	AUGUSTO CELESTINO MENGELLE	1802	1850	1801	1849	SAN LORENZO	
3	SAN LORENZO	AUGUSTO CELESTINO MENGELLE	1952	2100	1951	2099	SAN LORENZO	
3	SAN LORENZO	GOB CASTELLO	1900	1998	1951	1999	SAN LORENZO	
3	SAN LORENZO	CONCEPCION DEL URUGUAY	2	200	1	199	SAN LORENZO	
3	SAN LORENZO	GOB CASTELLO	2100	2148	2101	2149	SAN LORENZO	
3	SAN LORENZO	POSADAS	2	200	1	199	SAN LORENZO	
3	SAN LORENZO	GOB CASTELLO	1900	1948	1901	1949	SAN LORENZO	
3	SAN LORENZO	SANTA FE	2	200	1	199	SAN LORENZO	
3	SAN LORENZO	GOB CASTELLO	1850	1898	1851	1899	SAN LORENZO	
3	SAN LORENZO	ROSARIO	2	200	1	199	SAN LORENZO	
3	SAN LORENZO	GOB CASTELLO	2200	2248	2201	2249	SAN LORENZO	
3	SAN LORENZO	FORMOSA	2	98	1	99	SAN LORENZO	
3	SAN LORENZO	FORMOSA	100	148	101	149	SAN LORENZO	

3	SAN LORENZO	CEFERINO NAMUNCURA	2202	2250	2201	2249	SAN LORENZO	
3	SAN LORENZO	RESISTENCIA	100	150	101	149	SAN LORENZO	
3	SAN LORENZO	CEFERINO NAMUNCURA	2152	2200	2151	2199	SAN LORENZO	
3	SAN LORENZO	POSADAS	102	150	101	149	SAN LORENZO	
3	SAN LORENZO	CEFERINO NAMUNCURA	2102	2150	2101	2149	SAN LORENZO	
3	SAN LORENZO	CORRIENTES	100	150	101	149	SAN LORENZO	
3	SAN LORENZO	CEFERINO NAMUNCURA	2002	2100	2001	2099	SAN LORENZO	
3	SAN LORENZO	CONCEPCION DEL URUGUAY	102	150	101	149	SAN LORENZO	
3	SAN LORENZO	CEFERINO NAMUNCURA	1952	2000	1951	1999	SAN LORENZO	
3	SAN LORENZO	CEFERINO NAMUNCURA	1902	1950	1901	1949	SAN LORENZO	
3	SAN LORENZO	SANTA FE	102	150	101	149	SAN LORENZO	
3	SAN LORENZO	ROSARIO	102	150	101	149	SAN LORENZO	
3	SAN LORENZO	CEFERINO NAMUNCURA	1852	1900	1851	1899	SAN LORENZO	
3	SAN LORENZO	CATAMARCA	102	150	101	149	SAN LORENZO	
3	SAN LORENZO	CEFERINO NAMUNCURA	1802	1850	1801	1849	SAN LORENZO	
3	SAN LORENZO	LA RIOJA	102	150	101	149	SAN LORENZO	
3	SAN LORENZO	CEFERINO NAMUNCURA	1702	1800	1701	1799	SAN LORENZO	
3	SAN LORENZO	SAN RAFAEL	102	150	101	149	SAN LORENZO	
3	SAN LORENZO	CEFERINO NAMUNCURA	1602	1700	1601	1699	SAN LORENZO	
3	SAN LORENZO	LA RIOJA	152	166	151	167	SAN LORENZO	
3	SAN LORENZO	ING PAGANO	1702	1800	1701	1799	SAN LORENZO	
3	SAN LORENZO	SAN RAFAEL	152	166	151	167	SAN LORENZO	
3	SAN LORENZO	ING PAGANO	1602	1700	1601	1699	SAN LORENZO	
3	SAN LORENZO	RIO GALLEGOS	100	150	101	149	SAN LORENZO	
3	SAN LORENZO	CEFERINO NAMUNCURA	1502	1550	1501	1549	SAN LORENZO	
3	SAN LORENZO	GOB CASTELLO	1600	1698	1601	1699	SAN LORENZO	
3	SAN LORENZO	RIO GALLEGOS	152	166	151	167	SAN LORENZO	
3	SAN LORENZO	ING PAGANO	1502	1550	1501	1549	SAN LORENZO	
3	SAN LORENZO	JUAN VUCETICH	1502	1600	1501	1599	SAN LORENZO	
3	SAN LORENZO	RIO GALLEGOS	168	174	169	175	SAN LORENZO	
3	SAN LORENZO	SAN RAFAEL	176	190	177	189	SAN LORENZO	
3	SAN LORENZO	BUENOS AIRES	1602	1700	1601	1699	SAN LORENZO	
3	SAN LORENZO	BUENOS AIRES	1952	2100	1951	2099	SAN LORENZO	
3	SAN LORENZO	CONCEPCION DEL URUGUAY	176	190	177	189	SAN LORENZO	
3	SAN LORENZO	ING PAGANO	1952	2000	1951	1999	SAN LORENZO	
3	SAN LORENZO	CONCEPCION DEL URUGUAY	152	166	151	167	SAN LORENZO	
3	SAN LORENZO	ING PAGANO	2102	2150	2101	2149	SAN LORENZO	
3	SAN LORENZO	POSADAS	152	166	151	167	SAN LORENZO	
3	SAN LORENZO	ING PAGANO	2152	2200	2151	2199	SAN LORENZO	
3	SAN LORENZO	RESISTENCIA	152	166	151	167	SAN LORENZO	
3	SAN LORENZO	ING PAGANO	2202	2250	2201	2249	SAN LORENZO	
3	SAN LORENZO	FORMOSA	150	166	151	165	SAN LORENZO	
3	SAN LORENZO	COLECTORA JUJUY	168	190	167	189	SAN LORENZO	
3	SAN LORENZO	COLECTORA JUJUY	152	166	151	167	SAN LORENZO	
3	SAN LORENZO	COLECTORA JUJUY	102	150	101	149	SAN LORENZO	
3	SAN LORENZO	COLECTORA JUJUY	2	200	1	199	SAN LORENZO	
3	SAN LORENZO	ING PAGANO	1852	1900	1851	1899	SAN LORENZO	
3	SAN LORENZO	ROSARIO	152	166	151	167	SAN LORENZO	
3	SAN LORENZO	LA RIOJA	168	174	169	175	SAN LORENZO	
3	SAN LORENZO	GOB CASTELLO	1700	1798	1701	1799	SAN LORENZO	
3	SAN LORENZO	GOB CASTELLO	1800	1848	1801	1849	SAN LORENZO	
3	SAN LORENZO	AUGUSTO CELESTINO MENGELLE	1602	1800	1601	1799	SAN LORENZO	
3	SAN LORENZO	BUENOS AIRES	1502	1600	1501	1599	SAN LORENZO	
3	SAN LORENZO	ING PAGANO	1552	1600	1551	1599	SAN LORENZO	
3	SAN LORENZO	CEFERINO NAMUNCURA	1552	1600	1551	1599	SAN LORENZO	
3	SAN LORENZO	BUENOS AIRES	1702	1850	1701	1849	SAN LORENZO	
3	SAN LORENZO	ING PAGANO	1802	1850	1801	1849	SAN LORENZO	
3	SAN LORENZO	BUENOS AIRES	1852	1950	1851	1949	SAN LORENZO	
3	SAN LORENZO	ING PAGANO	1902	1950	1901	1949	SAN LORENZO	
3	SAN LORENZO	AUGUSTO CELESTINO MENGELLE	1902	1950	1901	1949	SAN LORENZO	
3	SAN LORENZO	AUGUSTO CELESTINO MENGELLE	1852	1900	1851	1899	SAN LORENZO	
3	SAN LORENZO	ING PAGANO	2002	2100	2001	2099	SAN LORENZO	
3	SAN LORENZO	GOB CASTELLO	2000	2098	2001	2099	SAN LORENZO	
3	SAN LORENZO	AUGUSTO CELESTINO MENGELLE	2102	2200	2101	2199	SAN LORENZO	
3	SAN LORENZO	BUENOS AIRES	2102	2150	2101	2149	SAN LORENZO	
3	SAN LORENZO	GOB CASTELLO	2150	2198	2151	2199	SAN LORENZO	
3	SAN LORENZO	BUENOS AIRES	2152	2200	2151	2199	SAN LORENZO	
3	SAN LORENZO	BUENOS AIRES	2202	2250	2201	2249	SAN LORENZO	
3	SAN LORENZO	SAN RAFAEL	168	174	169	175	SAN LORENZO	
3	SAN LORENZO	ROSARIO	154	174	153	175	SAN LORENZO	
3	SAN LORENZO	CONCEPCION DEL URUGUAY	168	176	167	175	SAN LORENZO	
3	SAN LORENZO	POSADAS	168	176	167	175	SAN LORENZO	
3	SAN LORENZO	GOB CASTELLO	1500	1598	1501	1599	DEL TRABAJO	
3	SAN LORENZO	GOB CASTELLO	1450	1498	1451	1499	DEL TRABAJO	
3	SAN LORENZO	LA PLATA OESTE	102	150	101	149	SAN LORENZO	
3	SAN LORENZO	LA PLATA OESTE	2	100	1	99	SAN LORENZO	
3	SAN LORENZO	CIUDAD DE LA PAZ	0	2000	1	1999	SAN LORENZO	
4	ALMTE BROWN PARQUE NORTE	PIAZZOLLA ASTOR PANTALEON	2102	2150	2101	2149	PARQUE NORTE	3378
4	ALMTE BROWN PARQUE NORTE	PERU	2	100	1	99	ALTE BROWN	
4	ALMTE BROWN PARQUE NORTE	ECUADOR	2	100	1	99	ALTE BROWN	
4	ALMTE BROWN PARQUE NORTE	ITUZAINGO	2	100	1	99	ITUZAINGO	
4	ALMTE BROWN PARQUE NORTE	COLOMBIA	2	100	1	99	ALTE BROWN	
4	ALMTE BROWN PARQUE NORTE	VENEZUELA	2	200	1	199	ALTE BROWN	
4	ALMTE BROWN PARQUE NORTE	FALUCHO	300	398	301	399	PARQUE NORTE	
4	ALMTE BROWN PARQUE NORTE	ESPAÑA	1602	1674	1601	1675	PARQUE NORTE	
4	ALMTE BROWN PARQUE NORTE	ESTEBAN ECHEVERRIA	302	500	301	501	PARQUE NORTE	
4	ALMTE BROWN PARQUE NORTE	JUAN DE DIOS FILIBERTO	1600	1676	1601	1675	PARQUE NORTE	
4	ALMTE BROWN PARQUE NORTE	FRAY STA MARIA DE ORO	300	498	301	499	PARQUE NORTE	
4	ALMTE BROWN PARQUE NORTE	ENRIQUE SANTOS DISCEPOLO	1602	1674	1601	1675	PARQUE NORTE	
4	ALMTE BROWN PARQUE NORTE	FRAY MAMERTO ESQUIU	200	300	201	299	PARQUE NORTE	
4	ALMTE BROWN PARQUE NORTE	CARLOS GARDEL	1802	1950	1801	1949	PARQUE NORTE	
4	ALMTE BROWN PARQUE NORTE	GERMAN DEL VALLE	1850	1900	1851	1899	PARQUE NORTE	
4	ALMTE BROWN PARQUE NORTE	GERMAN DEL VALLE	224	248	225	249	PARQUE NORTE	
4	ALMTE BROWN PARQUE NORTE	GERMAN DEL VALLE	350	400	251	399	PARQUE NORTE	



4	ALMTE BROWN PARQUE NORTE	GERMAN DEL VALLE	1850	1900	1851	1899	PARQUE NORTE	
4	ALMTE BROWN PARQUE NORTE	GERMAN DEL VALLE	250	348	251	349	PARQUE NORTE	
4	ALMTE BROWN PARQUE NORTE	JUAN DE DIOS FILIBERTO	1802	1950	1801	1949	PARQUE NORTE	
4	ALMTE BROWN PARQUE NORTE	ENRIQUE SANTOS DISCEPOLO	1802	1950	1801	1949	PARQUE NORTE	
4	ALMTE BROWN PARQUE NORTE	ANTONIO TURRIN	252	400	251	399	PARQUE NORTE	
4	ALMTE BROWN PARQUE NORTE	25 DE MAYO	1836	1970	1835	1969	ALTE BROWN	
4	ALMTE BROWN PARQUE NORTE	CARLOS GARDEL	2202	2250	2201	2249	PARQUE NORTE	
4	ALMTE BROWN PARQUE NORTE	GERARDO MATHOS RODRIGUEZ	252	300	251	299	PARQUE NORTE	
4	ALMTE BROWN PARQUE NORTE	GABINO CORIA PEÑALOZA	252	300	251	299	PARQUE NORTE	
4	ALMTE BROWN PARQUE NORTE	ENRIQUE SANTOS DISCEPOLO	2100	2150	2101	2149	PARQUE NORTE	
4	ALMTE BROWN PARQUE NORTE	ANTARTIDA ARGENTINA	0	0	251	299	VILLARINO	
4	ALMTE BROWN PARQUE NORTE	CAMINITO	2200	2250	2201	2249	PARQUE NORTE	
4	ALMTE BROWN PARQUE NORTE	VILLEGAS	1102	1200	1101	1199	ALTE BROWN	
4	ALMTE BROWN PARQUE NORTE	PERU	302	400	301	399	ALTE BROWN	
4	ALMTE BROWN PARQUE NORTE	25 DE MAYO	1102	1200	1101	1199	ALTE BROWN	
4	ALMTE BROWN PARQUE NORTE	PERU	102	200	101	199	ALTE BROWN	
4	ALMTE BROWN PARQUE NORTE	25 DE MAYO	1202	1250	1201	1249	ALTE BROWN	
4	ALMTE BROWN PARQUE NORTE	ECUADOR	102	200	101	199	ALTE BROWN	
4	ALMTE BROWN PARQUE NORTE	GRAL MANUEL BELGRANO	1202	1250	1201	1249	ALTE BROWN	
4	ALMTE BROWN PARQUE NORTE	ECUADOR	202	300	201	299	ALTE BROWN	
4	ALMTE BROWN PARQUE NORTE	25 DE MAYO	1252	1300	1251	1299	ALTE BROWN	
4	ALMTE BROWN PARQUE NORTE	ITUZAINGO	102	200	101	199	ITUZAINGO	
4	ALMTE BROWN PARQUE NORTE	25 DE MAYO	1302	1400	1301	1399	ALTE BROWN	
4	ALMTE BROWN PARQUE NORTE	COLOMBIA	102	200	101	199	ALTE BROWN	
4	ALMTE BROWN PARQUE NORTE	GRAL MANUEL BELGRANO	1302	1400	1301	1399	ALTE BROWN	
4	ALMTE BROWN PARQUE NORTE	COLOMBIA	202	300	201	299	ALTE BROWN	
4	ALMTE BROWN PARQUE NORTE	ITUZAINGO	202	300	201	299	ITUZAINGO	
4	ALMTE BROWN PARQUE NORTE	GRAL MANUEL BELGRANO	1252	1300	1251	1299	ALTE BROWN	
4	ALMTE BROWN PARQUE NORTE	PERU	202	300	201	299	ALTE BROWN	
4	ALMTE BROWN PARQUE NORTE	GRAL MANUEL BELGRANO	1102	1200	1101	1199	ALTE BROWN	
4	ALMTE BROWN PARQUE NORTE	VILLEGAS	1202	1250	1201	1249	ALTE BROWN	
4	ALMTE BROWN PARQUE NORTE	ECUADOR	302	400	301	399	ALTE BROWN	
4	ALMTE BROWN PARQUE NORTE	ESPAÑA	1102	1200	1101	1199	ALTE BROWN	
4	ALMTE BROWN PARQUE NORTE	PERU	402	500	401	499	ALTE BROWN	
4	ALMTE BROWN PARQUE NORTE	ECUADOR	402	500	401	499	ALTE BROWN	
4	ALMTE BROWN PARQUE NORTE	ESPAÑA	1202	1250	1201	1249	ALTE BROWN	
4	ALMTE BROWN PARQUE NORTE	ITUZAINGO	302	400	301	399	ITUZAINGO	
4	ALMTE BROWN PARQUE NORTE	VILLEGAS	1252	1300	1251	1299	ALTE BROWN	
4	ALMTE BROWN PARQUE NORTE	ESPAÑA	1252	1300	1251	1299	ALTE BROWN	
4	ALMTE BROWN PARQUE NORTE	ITUZAINGO	402	500	401	499	ITUZAINGO	
4	ALMTE BROWN PARQUE NORTE	VILLEGAS	1302	1400	1301	1399	ALTE BROWN	
4	ALMTE BROWN PARQUE NORTE	COLOMBIA	302	400	301	399	ALTE BROWN	
4	ALMTE BROWN PARQUE NORTE	ENRIQUE SANTOS DISCEPOLO	2202	2250	2201	2249	PARQUE NORTE	
4	ALMTE BROWN PARQUE NORTE	PIAZZOLLA ASTOR PANTALEON	2152	2200	2151	2199	PARQUE NORTE	
4	ALMTE BROWN PARQUE NORTE	AUGUSTO CELESTINO MENGELLE	1302	1400	1301	1399	ALTE BROWN	
4	ALMTE BROWN PARQUE NORTE	AUGUSTO CELESTINO MENGELLE	1252	1300	1251	1299	ALTE BROWN	
4	ALMTE BROWN PARQUE NORTE	AUGUSTO CELESTINO MENGELLE	1202	1250	1201	1249	ALTE BROWN	
4	ALMTE BROWN PARQUE NORTE	AUGUSTO CELESTINO MENGELLE	1102	1200	1101	1199	ALTE BROWN	
4	ALMTE BROWN PARQUE NORTE	MIGUEL MUÑOZ	1102	1200	1101	1199	ALTE BROWN	
4	ALMTE BROWN PARQUE NORTE	MIGUEL MUÑOZ	1202	1250	1201	1249	ALTE BROWN	
4	ALMTE BROWN PARQUE NORTE	MIGUEL MUÑOZ	1252	1300	1251	1299	ALTE BROWN	
4	ALMTE BROWN PARQUE NORTE	ITUZAINGO	502	700	501	699	ITUZAINGO	
4	ALMTE BROWN PARQUE NORTE	MIGUEL MUÑOZ	1302	1400	1301	1399	ALTE BROWN	
4	ALMTE BROWN PARQUE NORTE	ESPAÑA	1302	1400	1301	1399	ALTE BROWN	
4	ALMTE BROWN PARQUE NORTE	COLOMBIA	402	500	401	499	ALTE BROWN	
4	ALMTE BROWN PARQUE NORTE	VENEZUELA	202	300	201	299	ALTE BROWN	
4	ALMTE BROWN PARQUE NORTE	GRAL MANUEL BELGRANO	1402	1600	1401	1599	PARQUE NORTE	
4	ALMTE BROWN PARQUE NORTE	VENEZUELA	402	500	401	499	ALTE BROWN	
4	ALMTE BROWN PARQUE NORTE	ESPAÑA	1402	1500	1401	1499	PARQUE NORTE	
4	ALMTE BROWN PARQUE NORTE	MIGUEL MUÑOZ	1402	1500	1401	1499	PARQUE NORTE	
4	ALMTE BROWN PARQUE NORTE	VENEZUELA	302	400	301	399	ALTE BROWN	
4	ALMTE BROWN PARQUE NORTE	GRAL MANUEL BELGRANO	1802	2000	1801	1899	PARQUE NORTE	
4	ALMTE BROWN PARQUE NORTE	LA PLATA ESTE	202	398	2	2	PARQUE NORTE	
4	ALMTE BROWN PARQUE NORTE	LA PLATA ESTE	300	398	2	2	PARQUE NORTE	
4	ALMTE BROWN PARQUE NORTE	LA PLATA ESTE	400	544	2	2	PARQUE NORTE	
4	ALMTE BROWN PARQUE NORTE	GRAL MANUEL BELGRANO	1602	1800	1601	1799	PARQUE NORTE	
4	ALMTE BROWN PARQUE NORTE	ENRIQUE SANTOS DISCEPOLO	2152	2200	2151	2199	PARQUE NORTE	
4	ALMTE BROWN PARQUE NORTE	ANTONIO TURRIN	402	500	401	499	PARQUE NORTE	
4	ALMTE BROWN PARQUE NORTE	ANTARTIDA ARGENTINA	0	0	301	499	VILLARINO	
4	ALMTE BROWN PARQUE NORTE	GERARDO MATHOS RODRIGUEZ	302	500	301	499	PARQUE NORTE	
4	ALMTE BROWN PARQUE NORTE	ANTARTIDA ARGENTINA	0	0	501	699	VILLARINO	
4	ALMTE BROWN PARQUE NORTE	GERARDO MATHOS RODRIGUEZ	502	700	501	699	PARQUE NORTE	
4	ALMTE BROWN PARQUE NORTE	ESPAÑA	1676	1800	1675	1799	PARQUE NORTE	
4	ALMTE BROWN PARQUE NORTE	MIGUEL MUÑOZ	1676	1800	1675	1799	PARQUE NORTE	
4	ALMTE BROWN PARQUE NORTE	ENRIQUE SANTOS DISCEPOLO	1676	1800	1675	1799	PARQUE NORTE	
4	ALMTE BROWN PARQUE NORTE	MIGUEL MUÑOZ	1602	1674	1601	1675	PARQUE NORTE	
4	ALMTE BROWN PARQUE NORTE	FRAY STA MARIA DE ORO	500	548	501	549	PARQUE NORTE	
4	ALMTE BROWN PARQUE NORTE	ARENALES	502	550	501	549	PARQUE NORTE	
4	ALMTE BROWN PARQUE NORTE	ARENALES	302	500	301	499	PARQUE NORTE	
4	ALMTE BROWN PARQUE NORTE	ARENALES	202	300	201	299	PARQUE NORTE	
4	ALMTE BROWN PARQUE NORTE	ESPAÑA	1502	1600	1501	1599	PARQUE NORTE	
4	ALMTE BROWN PARQUE NORTE	MIGUEL MUÑOZ	1502	1600	1501	1599	PARQUE NORTE	
4	ALMTE BROWN PARQUE NORTE	FRAY MAMERTO ESQUIU	502	550	501	549	PARQUE NORTE	
4	ALMTE BROWN PARQUE NORTE	FRAY MAMERTO ESQUIU	302	500	301	499	PARQUE NORTE	
4	ALMTE BROWN PARQUE NORTE	FALUCHO	400	498	401	499	PARQUE NORTE	
4	ALMTE BROWN PARQUE NORTE	LA PLATA ESTE	1	1	401	543	PARQUE NORTE	
4	ALMTE BROWN PARQUE NORTE	LA PLATA ESTE	1	1	201	299	PARQUE NORTE	
4	ALMTE BROWN PARQUE NORTE	LA PLATA ESTE	1	1	301	399	PARQUE NORTE	
4	ALMTE BROWN PARQUE NORTE	B 300 VDAS T A M	2	2	1	3	PARQUE NORTE	
4	ALMTE BROWN PARQUE NORTE	B 300 VDAS T B M	4	4	5	5	PARQUE NORTE	
4	ALMTE BROWN PARQUE NORTE	B 300 VDAS T C M	6	8	7	9	PARQUE NORTE	
4	ALMTE BROWN PARQUE NORTE	B 300 VDAS T D M	10	10	11	11	PARQUE NORTE	
4	ALMTE BROWN PARQUE NORTE	B 300 VDAS T E M	12	14	13	15	PARQUE NORTE	
4	ALMTE BROWN PARQUE NORTE	B 300 VDAS T F M	16	16	17	17	PARQUE NORTE	

4	ALMTE BROWN PARQUE NORTE	B 300 VDAS T G M	18	20	19	21	PARQUE NORTE	
4	ALMTE BROWN PARQUE NORTE	B 300 VDAS T H M	22	22	23	23	PARQUE NORTE	
4	ALMTE BROWN PARQUE NORTE	B 300 VDAS T I M	24	24	25	25	PARQUE NORTE	
4	ALMTE BROWN PARQUE NORTE	PASAJE 37 1	0	2000	1	1999	PARQUE NORTE	
4	ALMTE BROWN PARQUE NORTE	CIUDAD DE CARACAS	0	200	1	199	PARQUE NORTE	
4	ALMTE BROWN PARQUE NORTE	CIUDAD DE BOGOTA	0	200	1	199	PARQUE NORTE	
5	ALMTE BROWN LOS ALAMOS	GRAL MARTIN MIGUEL DE GUEMES	400	498	401	499	ALTE BROWN	2528
5	ALMTE BROWN LOS ALAMOS	LAVALLE	352	400	351	399	ALTE BROWN	
5	ALMTE BROWN LOS ALAMOS	FRAY MOCHO	1000	1050	1001	1049	ALTE BROWN	
5	ALMTE BROWN LOS ALAMOS	25 DE MAYO	502	600	501	599	ALTE BROWN	
5	ALMTE BROWN LOS ALAMOS	25 DE MAYO	602	700	601	699	ALTE BROWN	
5	ALMTE BROWN LOS ALAMOS	TENIENTE IBAÑEZ	102	200	101	199	LOS ALAMOS	
5	ALMTE BROWN LOS ALAMOS	25 DE MAYO	702	800	701	799	ALTE BROWN	
5	ALMTE BROWN LOS ALAMOS	URQUIZA	102	200	101	199	LOS ALAMOS	
5	ALMTE BROWN LOS ALAMOS	25 DE MAYO	802	900	801	899	ALTE BROWN	
5	ALMTE BROWN LOS ALAMOS	RECONQUISTA	102	200	101	199	LOS ALAMOS	
5	ALMTE BROWN LOS ALAMOS	RECONQUISTA	202	300	201	299	LOS ALAMOS	
5	ALMTE BROWN LOS ALAMOS	GRAL MANUEL BELGRANO	802	900	801	899	ALTE BROWN	
5	ALMTE BROWN LOS ALAMOS	URQUIZA	202	302	201	299	LOS ALAMOS	
5	ALMTE BROWN LOS ALAMOS	GRAL MANUEL BELGRANO	702	800	701	799	LOS ALAMOS	
5	ALMTE BROWN LOS ALAMOS	TENIENTE IBAÑEZ	202	302	201	299	LOS ALAMOS	
5	ALMTE BROWN LOS ALAMOS	GRAL MANUEL BELGRANO	602	700	601	699	LOS ALAMOS	
5	ALMTE BROWN LOS ALAMOS	TENIENTE IBAÑEZ	302	400	301	399	LOS ALAMOS	
5	ALMTE BROWN LOS ALAMOS	VILLEGAS	602	700	601	699	LOS ALAMOS	
5	ALMTE BROWN LOS ALAMOS	URQUIZA	302	400	301	399	ALTE BROWN	
5	ALMTE BROWN LOS ALAMOS	VILLEGAS	702	800	701	799	ALTE BROWN	
5	ALMTE BROWN LOS ALAMOS	URQUIZA	402	500	401	499	ALTE BROWN	
5	ALMTE BROWN LOS ALAMOS	ESPAÑA	702	800	701	799	ALTE BROWN	
5	ALMTE BROWN LOS ALAMOS	TENIENTE IBAÑEZ	402	500	401	499	LOS ALAMOS	
5	ALMTE BROWN LOS ALAMOS	ESPAÑA	602	700	601	699	LOS ALAMOS	
5	ALMTE BROWN LOS ALAMOS	TENIENTE IBAÑEZ	502	600	501	599	LOS ALAMOS	
5	ALMTE BROWN LOS ALAMOS	MIGUEL MUÑOZ	602	700	601	699	LOS ALAMOS	
5	ALMTE BROWN LOS ALAMOS	SARMIENTO	602	700	601	699	LOS ALAMOS	
5	ALMTE BROWN LOS ALAMOS	SARMIENTO	702	750	701	749	ALTE BROWN	
5	ALMTE BROWN LOS ALAMOS	URQUIZA	502	600	501	599	ALTE BROWN	
5	ALMTE BROWN LOS ALAMOS	MIGUEL MUÑOZ	702	750	701	749	ALTE BROWN	
5	ALMTE BROWN LOS ALAMOS	MIGUEL MUÑOZ	752	800	751	799	ALTE BROWN	
5	ALMTE BROWN LOS ALAMOS	GRAL MARTIN MIGUEL DE GUEMES	500	598	501	599	ALTE BROWN	
5	ALMTE BROWN LOS ALAMOS	SARMIENTO	752	800	751	799	ALTE BROWN	
5	ALMTE BROWN LOS ALAMOS	RECONQUISTA	502	600	501	599	ALTE BROWN	
5	ALMTE BROWN LOS ALAMOS	MIGUEL MUÑOZ	802	900	801	899	ALTE BROWN	
5	ALMTE BROWN LOS ALAMOS	RECONQUISTA	402	500	401	499	ALTE BROWN	
5	ALMTE BROWN LOS ALAMOS	ESPAÑA	802	900	801	899	ALTE BROWN	
5	ALMTE BROWN LOS ALAMOS	BRIG GRAL DON JUAN MANUEL DE ROSAS	802	900	801	899	ALTE BROWN	
5	ALMTE BROWN LOS ALAMOS	RECONQUISTA	302	400	301	399	ALTE BROWN	
5	ALMTE BROWN LOS ALAMOS	VILLEGAS	802	900	801	899	ALTE BROWN	
5	ALMTE BROWN LOS ALAMOS	25 DE MAYO	902	1000	901	999	ALTE BROWN	
5	ALMTE BROWN LOS ALAMOS	ALTE BROWN	102	200	101	199	ALTE BROWN	
5	ALMTE BROWN LOS ALAMOS	GRAL MANUEL BELGRANO	902	1000	901	999	ALTE BROWN	
5	ALMTE BROWN LOS ALAMOS	ALTE BROWN	202	300	201	299	ALTE BROWN	
5	ALMTE BROWN LOS ALAMOS	VILLEGAS	902	1000	901	999	ALTE BROWN	
5	ALMTE BROWN LOS ALAMOS	ALTE BROWN	302	350	301	349	ALTE BROWN	
5	ALMTE BROWN LOS ALAMOS	BRIG GRAL DON JUAN MANUEL DE ROSAS	902	1000	901	999	ALTE BROWN	
5	ALMTE BROWN LOS ALAMOS	ALTE BROWN	352	400	351	399	ALTE BROWN	
5	ALMTE BROWN LOS ALAMOS	ESPAÑA	902	1000	901	999	ALTE BROWN	
5	ALMTE BROWN LOS ALAMOS	ALTE BROWN	402	500	401	499	ALTE BROWN	
5	ALMTE BROWN LOS ALAMOS	MIGUEL MUÑOZ	902	1000	901	999	ALTE BROWN	
5	ALMTE BROWN LOS ALAMOS	ALTE BROWN	502	600	501	599	ALTE BROWN	
5	ALMTE BROWN LOS ALAMOS	SARMIENTO	802	900	801	899	ALTE BROWN	
5	ALMTE BROWN LOS ALAMOS	SARMIENTO	902	1000	901	999	ALTE BROWN	
5	ALMTE BROWN LOS ALAMOS	PARAGUAY	302	400	301	399	ALTE BROWN	
5	ALMTE BROWN LOS ALAMOS	PARAGUAY	402	500	401	499	ALTE BROWN	
5	ALMTE BROWN LOS ALAMOS	PARAGUAY					ALTE BROWN	
5	ALMTE BROWN LOS ALAMOS	PARAGUAY	202	300	201	299	ALTE BROWN	
5	ALMTE BROWN LOS ALAMOS	PARAGUAY	102	200	101	199	ALTE BROWN	
5	ALMTE BROWN LOS ALAMOS	25 DE MAYO	1002	1050	1001	1049	ALTE BROWN	
5	ALMTE BROWN LOS ALAMOS	LAVALLE	102	200	101	199	ALTE BROWN	
5	ALMTE BROWN LOS ALAMOS	GRAL MANUEL BELGRANO	1002	1050	1001	1049	ALTE BROWN	
5	ALMTE BROWN LOS ALAMOS	LAVALLE	202	300	201	299	ALTE BROWN	
5	ALMTE BROWN LOS ALAMOS	VILLEGAS	1002	1050	1001	1049	ALTE BROWN	
5	ALMTE BROWN LOS ALAMOS	BRIG GRAL DON JUAN MANUEL DE ROSAS	1002	1050	1001	1049	ALTE BROWN	
5	ALMTE BROWN LOS ALAMOS	LAVALLE	402	500	401	499	ALTE BROWN	
5	ALMTE BROWN LOS ALAMOS	ESPAÑA	1002	1050	1001	1049	ALTE BROWN	
5	ALMTE BROWN LOS ALAMOS	LAVALLE	502	700	501	699	ALTE BROWN	
5	ALMTE BROWN LOS ALAMOS	MIGUEL MUÑOZ	1002	1050	1001	1049	ALTE BROWN	
5	ALMTE BROWN LOS ALAMOS	ESPAÑA	502	600	501	599	LOS ALAMOS	
5	ALMTE BROWN LOS ALAMOS	LEANDRO N ALEM	402	500	0	0	CENTRO	
5	ALMTE BROWN LOS ALAMOS	VILLEGAS	502	600	501	599	LOS ALAMOS	
5	ALMTE BROWN LOS ALAMOS	LEANDRO N ALEM	302	400	0	0	CENTRO	
5	ALMTE BROWN LOS ALAMOS	GRAL MANUEL BELGRANO	502	600	501	599	LOS ALAMOS	
5	ALMTE BROWN LOS ALAMOS	LEANDRO N ALEM	202	300	0	0	CENTRO	
5	ALMTE BROWN LOS ALAMOS	MIGUEL MUÑOZ	502	600	501	599	LOS ALAMOS	
5	ALMTE BROWN LOS ALAMOS	LEANDRO N ALEM	502	600	0	0	CENTRO	
5	ALMTE BROWN LOS ALAMOS	LEANDRO N ALEM	602	700	0	0	CENTRO	
5	ALMTE BROWN LOS ALAMOS	SARMIENTO	502	600	501	599	LOS ALAMOS	
5	ALMTE BROWN LOS ALAMOS	LEANDRO N ALEM	102	200	0	0	CENTRO	
6	CENTRO	USPALLATA	52	100	51	99	CENTRO	3232
6	CENTRO	3 DE OCTUBRE	152	200	151	199	CENTRO	
6	CENTRO	VIEDMA	152	200	151	199	CENTRO	
6	CENTRO	PERITO MORENO	152	200	151	199	CENTRO	
6	CENTRO	25 DE MAYO	2	100	1	99	ALTE BROWN	
6	CENTRO	GRAL MANUEL BELGRANO	2	100	1	99	CENTRO	
6	CENTRO	VILLEGAS	2	100	1	99	CENTRO	
6	CENTRO	ESPAÑA	2	100	1	99	CENTRO	



6	CENTRO	MIGUEL MUÑOZ	2	100	1	99	CENTRO	
6	CENTRO	SARMIENTO	2	100	1	99	CENTRO	
6	CENTRO	ITALIA	2	100	1	99	CENTRO	
6	CENTRO	SAENZ PEÑA	2	100	1	99	CENTRO	
6	CENTRO	GRAL FERNANDEZ ORO	2	100	1	99	CENTRO	
6	CENTRO	GRAL SAN MARTIN	2	100	1	99	CENTRO	
6	CENTRO	GRAL ROCA	2	100	1	99	CENTRO	
6	CENTRO	9 DE JULIO	102	200	101	199	CENTRO	
6	CENTRO	9 DE JULIO	202	300	201	299	CENTRO	
6	CENTRO	25 DE MAYO	102	200	101	199	ALTE BROWN	
6	CENTRO	GRAL SAN MARTIN	102	200	101	199	CENTRO	
6	CENTRO	GRAL ROCA	102	200	101	199	CENTRO	
6	CENTRO	25 DE MAYO	202	300	201	299	ALTE BROWN	
6	CENTRO	GRAL FERNANDEZ ORO	102	200	101	199	CENTRO	
6	CENTRO	25 DE MAYO	302	400	301	399	ALTE BROWN	
6	CENTRO	PTE HIPOLITO YRIGOYEN	102	200	101	199	CENTRO	
6	CENTRO	25 DE MAYO	402	500	401	499	ALTE BROWN	
6	CENTRO	GRAL SAN MARTIN	202	300	201	299	CENTRO	
6	CENTRO	GRAL MANUEL BELGRANO	102	200	101	199	CENTRO	
6	CENTRO	GRAL FERNANDEZ ORO	202	300	201	299	CENTRO	
6	CENTRO	GRAL FERNANDEZ ORO	302	400	301	399	CEDNTRO	
6	CENTRO	GRAL SAN MARTIN	302	400	301	399	CENTRO	
6	CENTRO	VILLEGAS	102	200	101	199	CENTRO	
6	CENTRO	GRAL SAN MARTIN	402	500	401	499	CENTRO	
6	CENTRO	ESPAÑA	102	200	101	199	CENTRO	
6	CENTRO	GRAL FERNANDEZ ORO	402	500	401	499	CENTRO	
6	CENTRO	GRAL SAN MARTIN	502	600	501	599	CENTRO	
6	CENTRO	MIGUEL MUÑOZ	102	200	101	199	CENTRO	
6	CENTRO	GRAL SAN MARTIN	602	700	601	699	CENTRO	
6	CENTRO	SARMIENTO	102	200	101	199	CENTRO	
6	CENTRO	GRAL SAN MARTIN	702	800	701	799	CENTRO	
6	CENTRO	ITALIA	102	200	101	199	CENTRO	
6	CENTRO	SAENZ PEÑA	102	200	101	199	CENTRO	
6	CENTRO	SAENZ PEÑA	202	300	201	299	CENTRO	
6	CENTRO	GRAL ROCA	702	800	701	799	CENTRO	
6	CENTRO	ITALIA	202	300	201	299	CENTRO	
6	CENTRO	SARMIENTO	202	300	201	299	CENTRO	
6	CENTRO	GRAL ROCA	602	700	601	699	CENTRO	
6	CENTRO	MIGUEL MUÑOZ	202	300	201	299	CENTRO	
6	CENTRO	GRAL ROCA	502	600	501	599	CENTRO	
6	CENTRO	GRAL ROCA	402	500	401	499	CENTRO	
6	CENTRO	ESPAÑA	202	300	201	299	CENTRO	
6	CENTRO	GRAL ROCA	202	300	201	299	CENTRO	
6	CENTRO	GRAL MANUEL BELGRANO	202	300	201	299	CENTRO	
6	CENTRO	GRAL ROCA	302	400	301	399	CENTRO	
6	CENTRO	VILLEGAS	202	300	201	299	CENTRO	
6	CENTRO	GRAL FERNANDEZ ORO	502	600	501	599	CENTRO	
6	CENTRO	GRAL FERNANDEZ ORO	602	700	601	699	CENTRO	
6	CENTRO	GRAL FERNANDEZ ORO	702	800	701	799	CENTRO	
6	CENTRO	GRAL MANUEL BELGRANO	302	400	301	399	CENTRO	
6	CENTRO	PTE HIPOLITO YRIGOYEN	202	300	201	299	CENTRO	
6	CENTRO	VILLEGAS	302	400	301	399	CENTRO	
6	CENTRO	PTE HIPOLITO YRIGOYEN	302	400	301	399	CENTRO	
6	CENTRO	ESPAÑA	302	400	301	399	CENTRO	
6	CENTRO	PTE HIPOLITO YRIGOYEN	402	500	401	499	CENTRO	
6	CENTRO	MIGUEL MUÑOZ	302	400	301	399	CENTRO	
6	CENTRO	PTE HIPOLITO YRIGOYEN	502	600	501	599	CENTRO	
6	CENTRO	SARMIENTO	302	400	301	399	CENTRO	
6	CENTRO	PTE HIPOLITO YRIGOYEN	602	700	601	699	CENTRO	
6	CENTRO	ITALIA	302	400	301	399	CENTRO	
6	CENTRO	PTE HIPOLITO YRIGOYEN	702	800	701	799	CENTRO	
6	CENTRO	SAENZ PEÑA	302	400	301	399	CENTRO	
6	CENTRO	GRAL MANUEL BELGRANO	402	500	401	499	CENTRO	
6	CENTRO	VILLEGAS	402	500	401	499	CATASTRO	
6	CENTRO	9 DE JULIO	302	400	301	399	CENTRO	
6	CENTRO	ESPAÑA	402	500	401	499	CENTRO	
6	CENTRO	9 DE JULIO	402	500	401	499	CENTRO	
6	CENTRO	MIGUEL MUÑOZ	402	500	401	499	CENTRO	
6	CENTRO	9 DE JULIO	502	600	501	599	CENTRO	
6	CENTRO	SARMIENTO	402	500	401	499	CENTRO	
6	CENTRO	9 DE JULIO	602	700	601	699	CENTRO	
6	CENTRO	ITALIA	402	500	401	499	CENTRO	
6	CENTRO	9 DE JULIO	702	800	701	799	CENTRO	
6	CENTRO	SAENZ PEÑA	402	500	401	499	CENTRO	
6	CENTRO	LEANDRO N ALEM	0	0	101	199	CENTRO	
6	CENTRO	LEANDRO N ALEM	0	0	201	299	CENTRO	
6	CENTRO	LEANDRO N ALEM	0	0	301	399	CENTRO	
6	CENTRO	PERITO MORENO	2	150	1	149	CENTRO	
6	CENTRO	USPALLATA	202	300	201	299	CENTRO	
6	CENTRO	VIEDMA	2	150	1	149	CENTRO	
6	CENTRO	USPALLATA	102	200	101	199	CENTRO	
6	CENTRO	LEANDRO N ALEM	0	0	401	499	CENTRO	
6	CENTRO	LEANDRO N ALEM	0	0	501	599	CENTRO	
6	CENTRO	LEANDRO N ALEM	0	0	601	699	CENTRO	
6	CENTRO	LEANDRO N ALEM	0	0	701	799	CENTRO	
6	CENTRO	BERNARDO OHIGGINS	2	150	1	149	SANTA ROSA	
6	CENTRO	AUGUSTO CELESTINO MENGELLE	102	200	101	199	CENTRO	
6	CENTRO	3 DE OCTUBRE	2	150	1	149	CENTRO	
7	DON BOSCO	JORGE NEWBERY	1002	1024	1001	1025	DON BOSCO	3226
7	DON BOSCO	BOLIVIA	702	800	701	799	BRENTANA	
7	DON BOSCO	BRASIL	702	800	701	799	DON BOSCO	
7	DON BOSCO	JOSE HERNANDEZ	1002	1024	1001	1025	DON BOSCO	
7	DON BOSCO	JUAN BAUTISTA ALBERDI	1102	1200	1101	1199	DON BOSCO	
7	DON BOSCO	JUAN BAUTISTA ALBERDI	1002	1024	1001	1025	DON BOSCO	

7	DON BOSCO	MANUEL ESTRADA	1002	1024	1001	1025	DON BOSCO	
7	DON BOSCO	BOLIVIA	1302	1400	1301	1399	BRENTANA	
7	DON BOSCO	DANTE ALIGHIERI	1002	1024	1001	1025	DON BOSCO	
7	DON BOSCO	BOLIVIA	802	900	801	899	BRENTANA	
7	DON BOSCO	BOLIVIA	902	1100	901	1099	BRENTANA	
7	DON BOSCO	DON BOSCO	1002	1024	1001	1025	DON BOSCO	
7	DON BOSCO	PRIMEROS POBLADORES	1002	1024	1001	1025	DON BOSCO	
7	DON BOSCO	BOLIVIA	1102	1300	1101	1299	BRENTANA	
7	DON BOSCO	COLOMBIA	802	900	801	899	DON BOSCO	
7	DON BOSCO	DANTE ALIGHIERI	1302	1400	1301	1399	DON BOSCO	
7	DON BOSCO	ECUADOR	802	900	801	899	DON BOSCO	
7	DON BOSCO	DANTE ALIGHIERI	1202	1300	1201	1299	DON BOSCO	
7	DON BOSCO	PERU	802	900	801	899	DON BOSCO	
7	DON BOSCO	DANTE ALIGHIERI	1102	1200	1101	1199	DON BOSCO	
7	DON BOSCO	PARAGUAY	802	900	801	899	DON BOSCO	
7	DON BOSCO	DANTE ALIGHIERI	1052	1100	1051	1099	DON BOSCO	
7	DON BOSCO	DANTE ALIGHIERI	1026	1050	1027	1049	DON BOSCO	
7	DON BOSCO	BRASIL	802	900	801	899	DON BOSCO	
7	DON BOSCO	COLOMBIA	902	1000	901	999	DON BOSCO	
7	DON BOSCO	DON BOSCO	1302	1400	1301	1399	DON BOSCO	
7	DON BOSCO	ECUADOR	902	1000	901	999	DON BOSCO	
7	DON BOSCO	DON BOSCO	1202	1300	1201	1299	DON BOSCO	
7	DON BOSCO	PERU	902	1000	901	999	DON BOSCO	
7	DON BOSCO	DON BOSCO	1102	1200	1101	1199	DON BOSCO	
7	DON BOSCO	PARAGUAY	902	1000	901	999	DON BOSCO	
7	DON BOSCO	DON BOSCO	1052	1100	1051	1099	DON BOSCO	
7	DON BOSCO	BRASIL	902	1000	901	999	DON BOSCO	
7	DON BOSCO	DON BOSCO	1026	1050	1027	1049	DON BOSCO	
7	DON BOSCO	COLOMBIA	1002	1100	1001	1099	DON BOSCO	
7	DON BOSCO	JORGE NEWBERY	1302	1400	1301	1399	DON BOSCO	
7	DON BOSCO	ECUADOR	1002	1100	1001	1099	DON BOSCO	
7	DON BOSCO	JORGE NEWBERY	1202	1300	1201	1299	DON BOSCO	
7	DON BOSCO	PERU	1002	1100	1001	1099	DON BOSCO	
7	DON BOSCO	JORGE NEWBERY	1102	1200	1101	1199	DON BOSCO	
7	DON BOSCO	PARAGUAY	1002	1100	1001	1099	DON BOSCO	
7	DON BOSCO	JORGE NEWBERY	1052	1100	1051	1099	DON BOSCO	
7	DON BOSCO	BRASIL	1002	1100	1001	1099	DON BOSCO	
7	DON BOSCO	JORGE NEWBERY	1026	1050	1027	1049	DON BOSCO	
7	DON BOSCO	COLOMBIA	1102	1200	1101	1199	DON BOSCO	
7	DON BOSCO	PRIMEROS POBLADORES	1302	1400	1301	1399	DON BOSCO	
7	DON BOSCO	ECUADOR	1102	1200	1101	1199	DON BOSCO	
7	DON BOSCO	PRIMEROS POBLADORES	1202	1300	1201	1299	DON BOSCO	
7	DON BOSCO	PERU	1102	1200	1101	1199	DON BOSCO	
7	DON BOSCO	PRIMEROS POBLADORES	1102	1200	1101	1199	DON BOSCO	
7	DON BOSCO	PARAGUAY	1102	1200	1101	1199	DON BOSCO	
7	DON BOSCO	PRIMEROS POBLADORES	1052	1100	1051	1099	DON BOSCO	
7	DON BOSCO	BRASIL	1102	1200	1101	1199	DON BOSCO	
7	DON BOSCO	PRIMEROS POBLADORES	1026	1050	1027	1049	DON BOSCO	
7	DON BOSCO	BRASIL	1202	1300	1201	1299	DON BOSCO	
7	DON BOSCO	JOSE HERNANDEZ	1026	1050	1027	1049	DON BOSCO	
7	DON BOSCO	PARAGUAY	1202	1300	1201	1299	DON BOSCO	
7	DON BOSCO	JOSE HERNANDEZ	1052	1100	1051	1099	DON BOSCO	
7	DON BOSCO	JOSE HERNANDEZ	1102	1200	1101	1199	DON BOSCO	
7	DON BOSCO	PERU	1202	1300	1201	1299	DON BOSCO	
7	DON BOSCO	ECUADOR	1202	1300	1201	1299	DON BOSCO	
7	DON BOSCO	JOSE HERNANDEZ	1202	1300	1201	1299	DON BOSCO	
7	DON BOSCO	MANUEL ESTRADA	1026	1050	1027	1049	DON BOSCO	
7	DON BOSCO	BRASIL	1302	1400	1301	1399	DON BOSCO	
7	DON BOSCO	JOSE HERNANDEZ	1302	1400	1301	1399	DON BOSCO	
7	DON BOSCO	COLOMBIA	1202	1300	1201	1299	DON BOSCO	
7	DON BOSCO	ECUADOR	1302	1400	1301	1399	DON BOSCO	
7	DON BOSCO	MANUEL ESTRADA	1202	1300	1201	1299	DON BOSCO	
7	DON BOSCO	MANUEL ESTRADA	1102	1200	1101	1199	DON BOSCO	
7	DON BOSCO	PERU	1302	1400	1301	1399	DON BOSCO	
7	DON BOSCO	MANUEL ESTRADA	1052	1100	1051	1099	DON BOSCO	
7	DON BOSCO	PARAGUAY	1302	1400	1301	1399	DON BOSCO	
7	DON BOSCO	JUAN BAUTISTA ALBERDI	1052	1100	1051	1099	DON BOSCO	
7	DON BOSCO	JUAN BAUTISTA ALBERDI	1026	1050	1027	1049	DON BOSCO	
7	DON BOSCO	COLOMBIA	1302	1400	1301	1399	DON BOSCO	
7	DON BOSCO	MANUEL ESTRADA	1302	1400	1301	1399	DON BOSCO	
7	DON BOSCO	VENEZUELA	802	900	801	899	DON BOSCO	
7	DON BOSCO	VENEZUELA	902	1000	901	999	DON BOSCO	
7	DON BOSCO	VENEZUELA	1002	1100	1001	1099	DON BOSCO	
7	DON BOSCO	VENEZUELA	1102	1200	1101	1199	DON BOSCO	
7	DON BOSCO	VENEZUELA	1302	1400	1301	1399	DON BOSCO	
7	DON BOSCO	PARAGUAY	702	800	701	799	DON BOSCO	
7	DON BOSCO	LA ESMERALDA	1052	1100	1051	1099	ALTE BROWN	
7	DON BOSCO	LA ESMERALDA	1102	1200	1101	1199	ALTE BROWN	
7	DON BOSCO	PERU	702	800	701	799	DON BOSCO	
7	DON BOSCO	LA ESMERALDA	1202	1300	1201	1299	ALTE BROWN	
7	DON BOSCO	ECUADOR	702	800	701	799	DON BOSCO	
7	DON BOSCO	LA ESMERALDA	1302	1400	1301	1399	ALTE BROWN	
7	DON BOSCO	COLOMBIA	702	800	701	799	DON BOSCO	
7	DON BOSCO	VENEZUELA	702	800	701	799	DON BOSCO	
7	DON BOSCO	JUAN BAUTISTA ALBERDI	1302	1400	1301	1399	DON BOSCO	
7	DON BOSCO	JUAN BAUTISTA ALBERDI	1202	1300	1201	1299	DON BOSCO	
7	DON BOSCO	VENEZUELA	1402	1500	1401	1499	DON BOSCO	
7	DON BOSCO	LA ESMERALDA	1002	1050	1001	1049	ALTE BROWN	
7	DON BOSCO	VENEZUELA	1202	1300	1201	1299	DON BOSCO	
8	BRENTANA	DON BOSCO	652	700	651	699	BRENTANA	3585
8	BRENTANA	FLORENTINO AMEGHINO	600	650	601	649	BRENTANA	
8	BRENTANA	ALVAREZ THOMAS	502	600	501	599	BRENTANA	
8	BRENTANA	JUAN GONZALEZ LARROSA	700	800	701	799	BRENTANA	
8	BRENTANA	DANTE ALIGHIERI	652	700	651	699	BRENTANA	



8 BRENTANA	JUAN MARIA PARIS	1002	1050	1001	1049	BRENTANA	
8 BRENTANA	JORGE NEWBERY	650	700	651	699	BRENTANA	
8 BRENTANA	VILLARINO	502	600	501	599	BRENTANA	
8 BRENTANA	MANUEL ESTRADA	502	550	501	549	BRENTANA	
8 BRENTANA	JUAN BAUTISTA ALBERDI	500	550	501	549	BRENTANA	
8 BRENTANA	PRIMEROS POBLADORES	650	700	651	699	BRENTANA	
8 BRENTANA	DR RAUL QUADRINI	1202	1300	1201	1299	BRENTANA	
8 BRENTANA	JOSE HERNANDEZ	652	700	651	699	BRENTANA	
8 BRENTANA	CHILE	702	800	701	799	BRENTANA	
8 BRENTANA	CAPITAN GOMEZ	1102	1200	1101	1199	BRENTANA	
8 BRENTANA	URQUIZA	702	800	701	799	BRENTANA	
8 BRENTANA	JUAN XXIII	702	800	701	799	BRENTANA	
8 BRENTANA	JUAN XXIII	1102	1300	1101	1299	BRENTANA	
8 BRENTANA	TENIENTE IBAÑEZ	702	800	701	799	BRENTANA	
8 BRENTANA	LA ESMERALDA	602	700	601	699	LOS ALAMOS	
8 BRENTANA	TENIENTE IBAÑEZ	802	900	801	899	BRENTANA	
8 BRENTANA	SAENZ PEÑA	602	650	601	649	BRENTANA	
8 BRENTANA	URQUIZA	802	900	801	899	BRENTANA	
8 BRENTANA	DANTE ALIGHIERI	702	800	701	799	BRENTANA	
8 BRENTANA	JUAN GONZALEZ LARROSA	802	900	801	899	BRENTANA	
8 BRENTANA	DANTE ALIGHIERI	802	900	801	899	BRENTANA	
8 BRENTANA	CHILE	802	900	801	899	BRENTANA	
8 BRENTANA	CHILE	902	1000	901	999	BRENTANA	
8 BRENTANA	DON BOSCO	802	900	801	899	BRENTANA	
8 BRENTANA	JUAN GONZALEZ LARROSA	902	1000	901	999	BRENTANA	
8 BRENTANA	DON BOSCO	702	800	701	799	BRENTANA	
8 BRENTANA	JUAN GONZALEZ LARROSA	1002	1100	1001	1099	BRENTANA	
8 BRENTANA	JORGE NEWBERY	702	800	701	799	BRENTANA	
8 BRENTANA	CHILE	1002	1100	1001	1099	BRENTANA	
8 BRENTANA	JORGE NEWBERY	802	900	801	899	BRENTANA	
8 BRENTANA	LEANDRO N ALEM	802	900	0	0	CENTRO	
8 BRENTANA	SAENZ PEÑA	502	600	501	599	BRENTANA	
8 BRENTANA	LEANDRO N ALEM	902	1000	0	0	CENTRO	
8 BRENTANA	LEANDRO N ALEM	1002	1100	0	0	CENTRO	
8 BRENTANA	LIBERTAD	502	600	501	599	BRENTANA	
8 BRENTANA	CORDOBA	502	600	501	599	BRENTANA	
8 BRENTANA	LEANDRO N ALEM	1102	1200	0	0	CENTRO	
8 BRENTANA	LEANDRO N ALEM	1202	1300	0	0	CENTRO	
8 BRENTANA	LEANDRO N ALEM	1302	1400	0	0	CENTRO	
8 BRENTANA	LEANDRO N ALEM	1402	1500	0	0	CENTRO	
8 BRENTANA	URQUIZA	902	1000	901	999	BRENTANA	
8 BRENTANA	BRENTANA PBRO JOSE MARIA	602	650	601	649	BRENTANA	
8 BRENTANA	TENIENTE IBAÑEZ	902	1000	901	999	BRENTANA	
8 BRENTANA	TENIENTE IBAÑEZ	1002	1050	1001	1049	BRENTANA	
8 BRENTANA	LIBERTAD	602	650	601	649	BRENTANA	
8 BRENTANA	CORDOBA	602	624	601	625	BRENTANA	
8 BRENTANA	TENIENTE IBAÑEZ	1102	1200	1101	1199	BRENTANA	
8 BRENTANA	TENIENTE IBAÑEZ	1202	1300	1201	1299	BRENTANA	
8 BRENTANA	VILLARINO	602	624	601	625	BRENTANA	
8 BRENTANA	TENIENTE IBAÑEZ	1302	1400	1301	1399	BRENTANA	
8 BRENTANA	MANUEL ESTRADA	602	624	601	625	BRENTANA	
8 BRENTANA	DR RAUL QUADRINI	1302	1400	1301	1399	BRENTANA	
8 BRENTANA	MANUEL ESTRADA	552	600	551	599	BRENTANA	
8 BRENTANA	DR RAUL QUADRINI	1402	1500	1401	1499	BRENTANA	
8 BRENTANA	JUAN BAUTISTA ALBERDI	552	600	551	599	BRENTANA	
8 BRENTANA	TENIENTE IBAÑEZ	1402	1500	1401	1499	BRENTANA	
8 BRENTANA	JUAN BAUTISTA ALBERDI	602	624	601	625	BRENTANA	
8 BRENTANA	MANUEL ESTRADA	626	650	627	649	BRENTANA	
8 BRENTANA	CAPITAN GOMEZ	1302	1400	1301	1399	BRENTANA	
8 BRENTANA	MANUEL ESTRADA	652	700	651	699	BRENTANA	
8 BRENTANA	JUAN MARIA PARIS	1302	1400	1301	1399	BRENTANA	
8 BRENTANA	VILLARINO	626	650	627	649	BRENTANA	
8 BRENTANA	CAPITAN GOMEZ	1202	1300	1201	1299	BRENTANA	
8 BRENTANA	JUAN MARIA PARIS	1202	1300	1201	1299	BRENTANA	
8 BRENTANA	JUAN BAUTISTA ALBERDI	626	650	627	649	BRENTANA	
8 BRENTANA	JUAN MARIA PARIS	1402	1500	1401	1499	BRENTANA	
8 BRENTANA	JUAN BAUTISTA ALBERDI	652	700	651	699	BRENTANA	
8 BRENTANA	NACIONES UNIDAS	652	700	651	699	BRENTANA	
8 BRENTANA	JUAN BAUTISTA ALBERDI	702	800	701	799	BRENTANA	
8 BRENTANA	JUAN GONZALEZ LARROSA	1402	1500	1401	1499	BRENTANA	
8 BRENTANA	MANUEL ESTRADA	702	800	701	799	BRENTANA	
8 BRENTANA	JUAN GONZALEZ LARROSA	1302	1400	1301	1399	BRENTANA	
8 BRENTANA	JUAN GONZALEZ LARROSA	1202	1300	1201	1299	BRENTANA	
8 BRENTANA	JOSE HERNANDEZ	702	800	701	799	BRENTANA	
8 BRENTANA	JUAN GONZALEZ LARROSA	1102	1200	1101	1199	BRENTANA	
8 BRENTANA	PRIMEROS POBLADORES	702	800	701	799	BRENTANA	
8 BRENTANA	PRIMEROS POBLADORES	802	900	801	899	BRENTANA	
8 BRENTANA	CHILE	1102	1200	1101	1199	BRENTANA	
8 BRENTANA	CHILE	1302	1400	1301	1399	BRENTANA	
8 BRENTANA	MANUEL ESTRADA	802	900	801	899	BRENTANA	
8 BRENTANA	JUAN XXIII	1302	1400	1301	1399	BRENTANA	
8 BRENTANA	JUAN BAUTISTA ALBERDI	802	900	801	899	BRENTANA	
8 BRENTANA	JUAN XXIII	902	1000	901	999	BRENTANA	
8 BRENTANA	JUAN XXIII	802	900	801	899	BRENTANA	
8 BRENTANA	LA ESMERALDA	702	750	701	749	ALTE BROWN	
8 BRENTANA	JUAN MARIA PARIS	1052	1100	1051	1099	BRENTANA	
8 BRENTANA	JUAN MARIA PARIS	1102	1200	1101	1199	BRENTANA	
8 BRENTANA	CHILE	1202	1300	1201	1299	BRENTANA	
8 BRENTANA	JUAN XXIII	1002	1100	1001	1099	BRENTANA	
8 BRENTANA	CORDOBA	626	650	627	649	BRENTANA	
8 BRENTANA	TENIENTE IBAÑEZ	1052	1100	1051	1099	BRENTANA	
8 BRENTANA	LA ESMERALDA	752	800	751	799	ALTE BROWN	
8 BRENTANA	LA ESMERALDA	802	900	801	899	ALTE BROWN	
9 SAN PABLO LOS TILOS JORGE NEWBERY FLAMINGO	BRENTANA PBRO JOSE MARIA	2	100	1	99	CENTRO	4496

9	SAN PABLO LOS TILOS JORGE NEWBERY FLAMINGO	VELEZ SARFIELD	902	1000	901	999	SAN PABLO
9	SAN PABLO LOS TILOS JORGE NEWBERY FLAMINGO	LIBERTAD	2	100	1	99	SAN PABLO
9	SAN PABLO LOS TILOS JORGE NEWBERY FLAMINGO	CORDOBA	2	50	1	49	SAN PABLO
9	SAN PABLO LOS TILOS JORGE NEWBERY FLAMINGO	PUERTO BELGRANO	2	50	1	49	SAN PABLO
9	SAN PABLO LOS TILOS JORGE NEWBERY FLAMINGO	URUGUAY	2	100	1	99	SAN PABLO
9	SAN PABLO LOS TILOS JORGE NEWBERY FLAMINGO	INDEPENDENCIA	2	100	1	99	SAN PABLO
9	SAN PABLO LOS TILOS JORGE NEWBERY FLAMINGO	LUIS PIEDRABUENA	50	100	51	99	SAN PABLO
9	SAN PABLO LOS TILOS JORGE NEWBERY FLAMINGO	RIO SANTIAGO	2	50	1	49	SAN PABLO
9	SAN PABLO LOS TILOS JORGE NEWBERY FLAMINGO	MENDOZA	2	50	1	49	SAN PABLO
9	SAN PABLO LOS TILOS JORGE NEWBERY FLAMINGO	JHON FITZGERALD KENNEDY	2	50	1	49	SAN PABLO
9	SAN PABLO LOS TILOS JORGE NEWBERY FLAMINGO	RODOLFO WALSH	1002	1100	1001	1099	SAN PABLO
9	SAN PABLO LOS TILOS JORGE NEWBERY FLAMINGO	RODOLFO WALSH	1376	1400	1375	1399	SAN PABLO
9	SAN PABLO LOS TILOS JORGE NEWBERY FLAMINGO	DR LUIS PENNA	302	374	301	375	SAN PABLO
9	SAN PABLO LOS TILOS JORGE NEWBERY FLAMINGO	DR GUILLERMO RAWSON	302	374	301	375	SAN PABLO
9	SAN PABLO LOS TILOS JORGE NEWBERY FLAMINGO	DR FRANCISCO JAVIER MU'IZ	1302	1370	1301	1369	SAN PABLO
9	SAN PABLO LOS TILOS JORGE NEWBERY FLAMINGO	DR LUIS AGOTE	1302	1370	1301	1369	SAN PABLO
9	SAN PABLO LOS TILOS JORGE NEWBERY FLAMINGO	PASTOR JORGE ALBERTO BOWDLER	502	524	501	525	FLAMINGO
9	SAN PABLO LOS TILOS JORGE NEWBERY FLAMINGO	RIO NEGRO	502	524	501	525	FLAMINGO
9	SAN PABLO LOS TILOS JORGE NEWBERY FLAMINGO	RIO NEUQUEN	102	200	101	199	JORGE NEWBERY
9	SAN PABLO LOS TILOS JORGE NEWBERY FLAMINGO	PANAMA	1500	1600	1501	1599	FLAMINGO
9	SAN PABLO LOS TILOS JORGE NEWBERY FLAMINGO	DR JOSE MARIA GUIDO	1650	1798	1651	1799	LOS TILOS
9	SAN PABLO LOS TILOS JORGE NEWBERY FLAMINGO	JORGE LUIS BORGES	1652	1800	1651	1799	LOS TILOS
9	SAN PABLO LOS TILOS JORGE NEWBERY FLAMINGO	RIO LIMAY	302	500	301	499	LOS TILOS
9	SAN PABLO LOS TILOS JORGE NEWBERY FLAMINGO	JUAN C CASTAGNINO	1502	1600	1501	1599	SAN PABLO
9	SAN PABLO LOS TILOS JORGE NEWBERY FLAMINGO	GRAL SAN MARTIN	1502	1600	1501	1599	JORGE NEWBERY
9	SAN PABLO LOS TILOS JORGE NEWBERY FLAMINGO	PASTOR JORGE ALBERTO BOWDLER	2	100	1	99	JORGE NEWBERY
9	SAN PABLO LOS TILOS JORGE NEWBERY FLAMINGO	RODOLFO WALSH	1502	1600	1501	1599	JORGE NEWBERY
9	SAN PABLO LOS TILOS JORGE NEWBERY FLAMINGO	FLORENCIO MOLINA CAMPOS	1650	1798	1651	1799	JORGE NEWBERY
9	SAN PABLO LOS TILOS JORGE NEWBERY FLAMINGO	RIO LIMAY	2	100	1	99	JORGE NEWBERY
9	SAN PABLO LOS TILOS JORGE NEWBERY FLAMINGO	RODOLFO WALSH	1650	1800	1651	1799	JORGE NEWBERY
9	SAN PABLO LOS TILOS JORGE NEWBERY FLAMINGO	COLECTORA RIO COLLON CURA	2	74	0	0	JORGE NEWBERY
9	SAN PABLO LOS TILOS JORGE NEWBERY FLAMINGO	RIO NEGRO	100	200	101	199	JORGE NEWBERY
9	SAN PABLO LOS TILOS JORGE NEWBERY FLAMINGO	COLECTORA RIO COLLON CURA	200	250	0	0	JORGE NEWBERY
9	SAN PABLO LOS TILOS JORGE NEWBERY FLAMINGO	RIO NEUQUEN	50	74	51	75	JORGE NEWBERY
9	SAN PABLO LOS TILOS JORGE NEWBERY FLAMINGO	9 DE JULIO	902	1000	901	999	SAN PABLO
9	SAN PABLO LOS TILOS JORGE NEWBERY FLAMINGO	BRENTANA PPRO JOSE MARIA	402	500	401	499	CENTRO
9	SAN PABLO LOS TILOS JORGE NEWBERY FLAMINGO	BRENTANA PPRO JOSE MARIA	102	200	101	199	CENTRO
9	SAN PABLO LOS TILOS JORGE NEWBERY FLAMINGO	GRAL SAN MARTIN	902	1000	901	999	SAN PABLO
9	SAN PABLO LOS TILOS JORGE NEWBERY FLAMINGO	BRENTANA PPRO JOSE MARIA	202	300	201	299	CENTRO
9	SAN PABLO LOS TILOS JORGE NEWBERY FLAMINGO	GRAL ROCA	902	1000	901	999	SAN PABLO
9	SAN PABLO LOS TILOS JORGE NEWBERY FLAMINGO	GRAL ROCA	1002	1100	1001	1099	SAN PABLO
9	SAN PABLO LOS TILOS JORGE NEWBERY FLAMINGO	LIBERTAD	202	300	201	299	SAN PABLO
9	SAN PABLO LOS TILOS JORGE NEWBERY FLAMINGO	GRAL SAN MARTIN	1002	1100	1001	1099	SAN PABLO
9	SAN PABLO LOS TILOS JORGE NEWBERY FLAMINGO	LIBERTAD	102	200	101	199	SAN PABLO
9	SAN PABLO LOS TILOS JORGE NEWBERY FLAMINGO	RODOLFO WALSH	1102	1200	1101	1199	SAN PABLO
9	SAN PABLO LOS TILOS JORGE NEWBERY FLAMINGO	CORDOBA	52	100	51	99	SAN PABLO
9	SAN PABLO LOS TILOS JORGE NEWBERY FLAMINGO	RODOLFO WALSH	1202	1250	1201	1249	SAN PABLO
9	SAN PABLO LOS TILOS JORGE NEWBERY FLAMINGO	PUERTO BELGRANO	52	100	51	99	SAN PABLO
9	SAN PABLO LOS TILOS JORGE NEWBERY FLAMINGO	GRAL SAN MARTIN	1102	1200	1101	1199	SAN PABLO
9	SAN PABLO LOS TILOS JORGE NEWBERY FLAMINGO	CORDOBA	102	200	101	199	SAN PABLO
9	SAN PABLO LOS TILOS JORGE NEWBERY FLAMINGO	LIBERTAD	302	400	301	399	SAN PABLO
9	SAN PABLO LOS TILOS JORGE NEWBERY FLAMINGO	PTE HIPOLITO YRIGOYEN	1002	1100	1001	1099	SAN PABLO
9	SAN PABLO LOS TILOS JORGE NEWBERY FLAMINGO	PUERTO BELGRANO	102	200	101	199	SAN PABLO
9	SAN PABLO LOS TILOS JORGE NEWBERY FLAMINGO	GRAL SAN MARTIN	1202	1250	1201	1249	SAN PABLO
9	SAN PABLO LOS TILOS JORGE NEWBERY FLAMINGO	GRAL SAN MARTIN	1252	1274	1251	1275	SAN PABLO
9	SAN PABLO LOS TILOS JORGE NEWBERY FLAMINGO	URUGUAY	102	200	101	199	SAN PABLO
9	SAN PABLO LOS TILOS JORGE NEWBERY FLAMINGO	GRAL SAN MARTIN	1276	1400	1277	1399	SAN PABLO
9	SAN PABLO LOS TILOS JORGE NEWBERY FLAMINGO	INDEPENDENCIA	102	200	101	199	SAN PABLO
9	SAN PABLO LOS TILOS JORGE NEWBERY FLAMINGO	INDEPENDENCIA	202	300	201	299	SAN PABLO
9	SAN PABLO LOS TILOS JORGE NEWBERY FLAMINGO	GRAL ROCA	1302	1400	1301	1399	SAN PABLO
9	SAN PABLO LOS TILOS JORGE NEWBERY FLAMINGO	GRAL ROCA	1402	1450	1401	1449	SAN MARTIN
9	SAN PABLO LOS TILOS JORGE NEWBERY FLAMINGO	RIO SANTIAGO	202	300	201	299	SAN PABLO
9	SAN PABLO LOS TILOS JORGE NEWBERY FLAMINGO	GRAL SAN MARTIN	1402	1450	1401	1449	SAN PABLO
9	SAN PABLO LOS TILOS JORGE NEWBERY FLAMINGO	RIO SANTIAGO	102	200	101	199	SAN PABLO
9	SAN PABLO LOS TILOS JORGE NEWBERY FLAMINGO	GRAL SAN MARTIN	1452	1500	1451	1499	SAN PABLO
9	SAN PABLO LOS TILOS JORGE NEWBERY FLAMINGO	MENDOZA	102	200	101	199	SAN PABLO
9	SAN PABLO LOS TILOS JORGE NEWBERY FLAMINGO	JHON FITZGERALD KENNEDY	102	200	101	199	SAN PABLO
9	SAN PABLO LOS TILOS JORGE NEWBERY FLAMINGO	MENDOZA	202	300	201	299	SAN PABLO
9	SAN PABLO LOS TILOS JORGE NEWBERY FLAMINGO	GRAL ROCA	1452	1500	1451	1499	SAN PABLO
9	SAN PABLO LOS TILOS JORGE NEWBERY FLAMINGO	JHON FITZGERALD KENNEDY	202	300	201	299	SAN PABLO
9	SAN PABLO LOS TILOS JORGE NEWBERY FLAMINGO	GRAL ROCA	1502	1600	1501	1599	JORGE NEWBERY
9	SAN PABLO LOS TILOS JORGE NEWBERY FLAMINGO	GRAL ROCA	1602	1700	1601	1699	JORGE NEWBERY
9	SAN PABLO LOS TILOS JORGE NEWBERY FLAMINGO	PASTOR JORGE ALBERTO BOWDLER	202	250	201	249	JORGE NEWBERY
9	SAN PABLO LOS TILOS JORGE NEWBERY FLAMINGO	PASTOR JORGE ALBERTO BOWDLER	102	200	101	199	JORGE NEWBERY
9	SAN PABLO LOS TILOS JORGE NEWBERY FLAMINGO	GRAL SAN MARTIN	1602	1900	1601	1899	JORGE NEWBERY
9	SAN PABLO LOS TILOS JORGE NEWBERY FLAMINGO	FLORENCIO MOLINA CAMPOS	1800	1898	1801	1899	JOREGE NEWBERY
9	SAN PABLO LOS TILOS JORGE NEWBERY FLAMINGO	RIO NEUQUEN	76	100	77	99	JORGE NEWBERY
9	SAN PABLO LOS TILOS JORGE NEWBERY FLAMINGO	RODOLFO WALSH	1802	1900	1801	1899	JORGE NEWBERY
9	SAN PABLO LOS TILOS JORGE NEWBERY FLAMINGO	COLECTORA RIO COLLON CURA	76	100	0	0	JORGE NEWBERY
9	SAN PABLO LOS TILOS JORGE NEWBERY FLAMINGO	GRAL ROCA	1702	1800	1701	1799	JORGE NEWBERY
9	SAN PABLO LOS TILOS JORGE NEWBERY FLAMINGO	RIO NEGRO	202	250	201	249	JORGE NEWBERY
9	SAN PABLO LOS TILOS JORGE NEWBERY FLAMINGO	GRAL ROCA	1802	1900	1801	1899	JORGE NEWBERY
9	SAN PABLO LOS TILOS JORGE NEWBERY FLAMINGO	RIO NEUQUEN	200	250	201	249	JORGE NEWBERY
9	SAN PABLO LOS TILOS JORGE NEWBERY FLAMINGO	RIO NEUQUEN	252	300	251	299	JORGE NEWBERY
9	SAN PABLO LOS TILOS JORGE NEWBERY FLAMINGO	JUAN C CASTAGNINO	1802	1900	1801	1899	JORGE NEWBERY
9	SAN PABLO LOS TILOS JORGE NEWBERY FLAMINGO	RIO NEGRO	252	300	251	299	JORGE NEWBERY
9	SAN PABLO LOS TILOS JORGE NEWBERY FLAMINGO	JUAN C CASTAGNINO	1702	1800	1701	1799	JORGE NEWBERY
9	SAN PABLO LOS TILOS JORGE NEWBERY FLAMINGO	PASTOR JORGE ALBERTO BOWDLER	252	300	251	299	JORGE NEWBERY
9	SAN PABLO LOS TILOS JORGE NEWBERY FLAMINGO	JUAN C CASTAGNINO	1602	1700	1601	1699	JORGE NEWBERY
9	SAN PABLO LOS TILOS JORGE NEWBERY FLAMINGO	VELEZ SARFIELD	1502	1600	1501	1599	LOS TILOS
9	SAN PABLO LOS TILOS JORGE NEWBERY FLAMINGO	VELEZ SARFIELD	1602	1650	1601	1649	LOS TILOS
9	SAN PABLO LOS TILOS JORGE NEWBERY FLAMINGO	COLECTORA RIO COLLON CURA	252	300	0	0	JORGE NEWBERY
9	SAN PABLO LOS TILOS JORGE NEWBERY FLAMINGO	RIO NEUQUEN	302	374	301	375	LOS TILOS
9	SAN PABLO LOS TILOS JORGE NEWBERY FLAMINGO	PTE HIPOLITO YRIGOYEN	1802	1900	1801	1899	LOS TILOS



9	SAN PABLO LOS TILOS JORGE NEWBERY FLAMINGO	RIO NEUQUEN	376	424	377	425	LOS TILOS	
9	SAN PABLO LOS TILOS JORGE NEWBERY FLAMINGO	JORGE LUIS BORGES	1802	1900	1801	1899	LOS TILOS	
9	SAN PABLO LOS TILOS JORGE NEWBERY FLAMINGO	RIO NEUQUEN	426	500	427	499	LOS TILOS	
9	SAN PABLO LOS TILOS JORGE NEWBERY FLAMINGO	DR JOSE MARIA GUIDO	1800	1898	1801	1899	LOS TILOS	
9	SAN PABLO LOS TILOS JORGE NEWBERY FLAMINGO	LEANDRO N ALEM	0	0	1801	1899	FLAMINGO	
9	SAN PABLO LOS TILOS JORGE NEWBERY FLAMINGO	RIO NEUQUEN	502	524	501	525	FLAMINGO	
9	SAN PABLO LOS TILOS JORGE NEWBERY FLAMINGO	LEANDRO N ALEM	1802	1900	0	0	FLAMINGO	
9	SAN PABLO LOS TILOS JORGE NEWBERY FLAMINGO	LEANDRO N ALEM	1702	1800	0	0	FLAMINGO	
9	SAN PABLO LOS TILOS JORGE NEWBERY FLAMINGO	LEANDRO N ALEM	1602	1700	0	0	FLAMINGO	
9	SAN PABLO LOS TILOS JORGE NEWBERY FLAMINGO	LEANDRO N ALEM	0	0	1501	1649	FLAMINGO	
9	SAN PABLO LOS TILOS JORGE NEWBERY FLAMINGO	PTE HIPOLITO YRIGOYEN	902	1000	901	999	SAN PABLO	
9	SAN PABLO LOS TILOS JORGE NEWBERY FLAMINGO	BRENTANA PBRO JOSE MARIA	302	400	301	399	CENTRO	
9	SAN PABLO LOS TILOS JORGE NEWBERY FLAMINGO	LIBERTAD	402	500	401	499	SAN PABLO	
9	SAN PABLO LOS TILOS JORGE NEWBERY FLAMINGO	9 DE JULIO	1002	1100	1001	1099	SAN PABLO	
9	SAN PABLO LOS TILOS JORGE NEWBERY FLAMINGO	9 DE JULIO	1100	1200	1101	1199	SAN PABLO	
9	SAN PABLO LOS TILOS JORGE NEWBERY FLAMINGO	CORDOBA	402	500	401	499	SAN PABLO	
9	SAN PABLO LOS TILOS JORGE NEWBERY FLAMINGO	PTE HIPOLITO YRIGOYEN	1102	1200	1101	1199	SAN PABLO	
9	SAN PABLO LOS TILOS JORGE NEWBERY FLAMINGO	CORDOBA	302	400	301	399	SAN PABLO	
9	SAN PABLO LOS TILOS JORGE NEWBERY FLAMINGO	9 DE JULIO	1202	1250	1201	1249	SAN PABLO	
9	SAN PABLO LOS TILOS JORGE NEWBERY FLAMINGO	PUERTO BELGRANO	402	500	401	499	SAN PABLO	
9	SAN PABLO LOS TILOS JORGE NEWBERY FLAMINGO	9 DE JULIO	1252	1300	1251	1299	SAN PABLO	
9	SAN PABLO LOS TILOS JORGE NEWBERY FLAMINGO	URUGUAY	402	500	401	499	SAN PABLO	
9	SAN PABLO LOS TILOS JORGE NEWBERY FLAMINGO	PTE HIPOLITO YRIGOYEN	1202	1250	1201	1249	SAN PABLO	
9	SAN PABLO LOS TILOS JORGE NEWBERY FLAMINGO	PUERTO BELGRANO	302	400	301	399	SAN PABLO	
9	SAN PABLO LOS TILOS JORGE NEWBERY FLAMINGO	CORDOBA	202	300	201	299	SAN PABLO	
9	SAN PABLO LOS TILOS JORGE NEWBERY FLAMINGO	GRAL ROCA	1102	1200	1101	1199	SAN PABLO	
9	SAN PABLO LOS TILOS JORGE NEWBERY FLAMINGO	GRAL ROCA	1202	1250	1201	1249	SAN PABLO	
9	SAN PABLO LOS TILOS JORGE NEWBERY FLAMINGO	PUERTO BELGRANO	202	300	201	299	SAN PABLO	
9	SAN PABLO LOS TILOS JORGE NEWBERY FLAMINGO	GRAL ROCA	1252	1300	1251	1299	SAN PABLO	
9	SAN PABLO LOS TILOS JORGE NEWBERY FLAMINGO	URUGUAY	202	300	201	299	SAN PABLO	
9	SAN PABLO LOS TILOS JORGE NEWBERY FLAMINGO	RIO SANTIAGO	52	100	51	99	SAN PABLO	
9	SAN PABLO LOS TILOS JORGE NEWBERY FLAMINGO	RODOLFO WALSH	1402	1450	1401	1449	SAN PABLO	
9	SAN PABLO LOS TILOS JORGE NEWBERY FLAMINGO	RODOLFO WALSH	1452	1500	1451	1499	SAN PABLO	
9	SAN PABLO LOS TILOS JORGE NEWBERY FLAMINGO	MENDOZA	52	100	51	99	SAN PABLO	
9	SAN PABLO LOS TILOS JORGE NEWBERY FLAMINGO	JHON FITZGERALD KENNEDY	52	100	51	99	SAN PABLO	
9	SAN PABLO LOS TILOS JORGE NEWBERY FLAMINGO	PTE HIPOLITO YRIGOYEN	1252	1300	1251	1299	SAN PABLO	
9	SAN PABLO LOS TILOS JORGE NEWBERY FLAMINGO	URUGUAY	302	400	301	399	SAN PABLO	
9	SAN PABLO LOS TILOS JORGE NEWBERY FLAMINGO	PTE HIPOLITO YRIGOYEN	1302	1370	1301	1369	SAN PABLO	
9	SAN PABLO LOS TILOS JORGE NEWBERY FLAMINGO	INDEPENDENCIA	302	400	301	399	SAN PABLO	
9	SAN PABLO LOS TILOS JORGE NEWBERY FLAMINGO	PTE HIPOLITO YRIGOYEN	1372	1420	1371	1419	SAN PABLO	
9	SAN PABLO LOS TILOS JORGE NEWBERY FLAMINGO	PTE HIPOLITO YRIGOYEN	1422	1500	1421	1499	SAN PABLO	
9	SAN PABLO LOS TILOS JORGE NEWBERY FLAMINGO	INDEPENDENCIA	402	500	401	499	SAN PABLO	
9	SAN PABLO LOS TILOS JORGE NEWBERY FLAMINGO	DR FRANCISCO JAVIER MUÑIZ	1422	1500	1421	1499	SAN PABLO	
9	SAN PABLO LOS TILOS JORGE NEWBERY FLAMINGO	DR GUILLERMO RAWSON	376	424	377	425	SAN PABLO	
9	SAN PABLO LOS TILOS JORGE NEWBERY FLAMINGO	DR FRANCISCO JAVIER MUÑIZ	1372	1420	1371	1419	SAN PABLO	
9	SAN PABLO LOS TILOS JORGE NEWBERY FLAMINGO	DR LUIS PENNA	376	424	377	425	SAN PABLO	
9	SAN PABLO LOS TILOS JORGE NEWBERY FLAMINGO	DR LUIS PENNA	426	500	427	499	SAN PABLO	
9	SAN PABLO LOS TILOS JORGE NEWBERY FLAMINGO	DR LUIS AGOTE	1372	1420	1371	1419	SAN PABLO	
9	SAN PABLO LOS TILOS JORGE NEWBERY FLAMINGO	DR GUILLERMO RAWSON	426	500	427	499	SAN PABLO	
9	SAN PABLO LOS TILOS JORGE NEWBERY FLAMINGO	DR LUIS AGOTE	1422	1500	1421	1499	SAN PABLO	
9	SAN PABLO LOS TILOS JORGE NEWBERY FLAMINGO	VELEZ SARSFIELD	1452	1500	1451	1499	SAN PABLO	
9	SAN PABLO LOS TILOS JORGE NEWBERY FLAMINGO	VELEZ SARSFIELD	1402	1450	1401	1449	SAN PABLO	
9	SAN PABLO LOS TILOS JORGE NEWBERY FLAMINGO	VELEZ SARSFIELD	1276	1400	1275	1399	SAN PABLO	
9	SAN PABLO LOS TILOS JORGE NEWBERY FLAMINGO	VELEZ SARSFIELD	1252	1274	1251	1275	SAN PABLO	
9	SAN PABLO LOS TILOS JORGE NEWBERY FLAMINGO	VELEZ SARSFIELD	1202	1250	1201	1249	SAN PABLO	
9	SAN PABLO LOS TILOS JORGE NEWBERY FLAMINGO	VELEZ SARSFIELD	1002	1100	1001	1099	SAN PABLO	
9	SAN PABLO LOS TILOS JORGE NEWBERY FLAMINGO	VELEZ SARSFIELD	1102	1200	1101	1199	SAN PABLO	
9	SAN PABLO LOS TILOS JORGE NEWBERY FLAMINGO	PASTOR JORGE ALBERTO BOWDLER	526	550	527	549	FLAMINGO	
9	SAN PABLO LOS TILOS JORGE NEWBERY FLAMINGO	PANAMA	1602	1700	1601	1699	FLAMINGO	
9	SAN PABLO LOS TILOS JORGE NEWBERY FLAMINGO	PANAMA	1702	1800	1701	1799	FLAMINGO	
9	SAN PABLO LOS TILOS JORGE NEWBERY FLAMINGO	RIO NEGRO	526	550	527	549	FLAMINGO	
9	SAN PABLO LOS TILOS JORGE NEWBERY FLAMINGO	PANAMA	1802	1900	1801	1899	LOS TILOS	
9	SAN PABLO LOS TILOS JORGE NEWBERY FLAMINGO	RIO NEUQUEN	526	550	527	549	FLAMINGO	
9	SAN PABLO LOS TILOS JORGE NEWBERY FLAMINGO	PASTOR JORGE ALBERTO BOWDLER	552	600	551	599	FLAMINGO	
9	SAN PABLO LOS TILOS JORGE NEWBERY FLAMINGO	PUERTO RICO	1602	1700	1601	1699	FLAMINGO	
9	SAN PABLO LOS TILOS JORGE NEWBERY FLAMINGO	RIO NEGRO	552	600	551	599	FLAMINGO	
9	SAN PABLO LOS TILOS JORGE NEWBERY FLAMINGO	PUERTO RICO	1702	1800	1701	1799	FLAMINGO	
9	SAN PABLO LOS TILOS JORGE NEWBERY FLAMINGO	RIO NEUQUEN	552	600	551	599	FLAMINGO	
9	SAN PABLO LOS TILOS JORGE NEWBERY FLAMINGO	PUERTO RICO	1802	1900	1801	1899	FLAMINGO	
9	SAN PABLO LOS TILOS JORGE NEWBERY FLAMINGO	RIO NEGRO	602	624	601	625	FLAMINGO	
9	SAN PABLO LOS TILOS JORGE NEWBERY FLAMINGO	TENIENTE IBAÑEZ	1702	1800	1701	1799	FLAMINGO	
9	SAN PABLO LOS TILOS JORGE NEWBERY FLAMINGO	PASTOR JORGE ALBERTO BOWDLER	602	624	601	625	FLAMINGO	
9	SAN PABLO LOS TILOS JORGE NEWBERY FLAMINGO	TENIENTE IBAÑEZ	1602	1700	1601	1699	FLAMINGO	
9	SAN PABLO LOS TILOS JORGE NEWBERY FLAMINGO	RIO NEUQUEN	602	624	601	625	FLAMINGO	
9	SAN PABLO LOS TILOS JORGE NEWBERY FLAMINGO	TENIENTE IBAÑEZ	1802	1900	1801	1899	FLAMINGO	
9	SAN PABLO LOS TILOS JORGE NEWBERY FLAMINGO	LEANDRO N ALEM	0	0	901	999	CENTRO	
9	SAN PABLO LOS TILOS JORGE NEWBERY FLAMINGO	LEANDRO N ALEM	0	0	1001	1099	CENTRO	
9	SAN PABLO LOS TILOS JORGE NEWBERY FLAMINGO	LEANDRO N ALEM	0	0	1101	1199	CENTRO	
9	SAN PABLO LOS TILOS JORGE NEWBERY FLAMINGO	LEANDRO N ALEM	0	0	1201	1249	CENTRO	
9	SAN PABLO LOS TILOS JORGE NEWBERY FLAMINGO	LEANDRO N ALEM	0	0	1251	1299	CENTRO	
9	SAN PABLO LOS TILOS JORGE NEWBERY FLAMINGO	LEANDRO N ALEM	0	0	1301	1369	CENTRO	
9	SAN PABLO LOS TILOS JORGE NEWBERY FLAMINGO	LEANDRO N ALEM	0	0	1371	1419	CENTRO	
9	SAN PABLO LOS TILOS JORGE NEWBERY FLAMINGO	JHON FITZGERALD KENNEDY	302	500	301	499	SAN PABLO	
9	SAN PABLO LOS TILOS JORGE NEWBERY FLAMINGO	PTE HIPOLITO YRIGOYEN	1502	1650	1501	1649	JORGE NEWBERY	
9	SAN PABLO LOS TILOS JORGE NEWBERY FLAMINGO	TENIENTE IBAÑEZ	1502	1600	1501	1599	FLAMINGO	
9	SAN PABLO LOS TILOS JORGE NEWBERY FLAMINGO	NACIONES UNIDAS	602	624	601	625	BRENTANA	
9	SAN PABLO LOS TILOS JORGE NEWBERY FLAMINGO	CAPITAN GOMEZ	1502	1600	1501	1599	FLAMINGO	
9	SAN PABLO LOS TILOS JORGE NEWBERY FLAMINGO	CAPITAN GOMEZ	1602	1700	1601	1699	FLAMINGO	
9	SAN PABLO LOS TILOS JORGE NEWBERY FLAMINGO	CAPITAN GOMEZ	1702	1800	1701	1799	FLAMINGO	
9	SAN PABLO LOS TILOS JORGE NEWBERY FLAMINGO	CAPITAN GOMEZ	1802	1900	1801	1899	FLAMINGO	
9	SAN PABLO LOS TILOS JORGE NEWBERY FLAMINGO	LEANDRO N ALEM	0	0	1651	1799	FLAMINGO	
9	SAN PABLO LOS TILOS JORGE NEWBERY FLAMINGO	LEANDRO N ALEM	0	0	1421	1499	CENTRO	
9	SAN PABLO LOS TILOS JORGE NEWBERY FLAMINGO	PTE HIPOLITO YRIGOYEN	1652	1800	1651	1799	JORGE NEWBERY	
10	LUIS PIEDRABUENA	RIO COLORADO	652	700	651	699	LUIS PIEDRABUENA	3855

10	LUIS PIEDRABUENA	NICARAGUA	1502	1600	1501	1599	LUIS PIEDRABUENA	
10	LUIS PIEDRABUENA	RIO COLORADO	1002	1050	1001	1049	LUIS PIEDRABUENA	
10	LUIS PIEDRABUENA	RIO DE LA PLATA	1552	1600	1551	1599	LUIS PIEDRABUENA	
10	LUIS PIEDRABUENA	RIO COLORADO	1202	1250	1201	1249	LUIS PIEDRABUENA	
10	LUIS PIEDRABUENA	RIO LIMAY	1202	1250	1201	1249	LUIS PIEDRABUENA	
10	LUIS PIEDRABUENA	BRASIL	1602	1700	1601	1699	LUIS PIEDRABUENA	
10	LUIS PIEDRABUENA	TTE GRAL PEDRO EDUARDO ARAMBURU	1602	1700	1601	1699	LUIS PIEDRABUENA	
10	LUIS PIEDRABUENA	RIO LIMAY	752	800	751	799	LUIS PIEDRABUENA	
10	LUIS PIEDRABUENA	RIO LIMAY	1002	1024	1001	1025	LUIS PIEDRABUENA	
10	LUIS PIEDRABUENA	RIO PARANA	1202	1300	1201	1299	LUIS PIEDRABUENA	
10	LUIS PIEDRABUENA	RIO SALADO	1302	1400	1301	1399	LUIS PIEDRABUENA	
10	LUIS PIEDRABUENA	RIO PARANA	1050	1100	1051	1099	LUIS PIEDRABUENA	
10	LUIS PIEDRABUENA	RIO PARANA	802	900	801	899	LUIS PIEDRABUENA	
10	LUIS PIEDRABUENA	MEXICO	1702	1800	1701	1799	LUIS PIEDRABUENA	
10	LUIS PIEDRABUENA	RIO PARANA	650	700	651	699	LUIS PIEDRABUENA	
10	LUIS PIEDRABUENA	RIO SALADO	652	700	651	699	LUIS PIEDRABUENA	
10	LUIS PIEDRABUENA	EL SALVADOR	1800	1900	1801	1899	LUIS PIEDRABUENA	
10	LUIS PIEDRABUENA	RIO SALADO	1002	1050	1001	1049	LUIS PIEDRABUENA	
10	LUIS PIEDRABUENA	RIO DE LA PLATA	1802	1900	1801	1899	LUIS PIEDRABUENA	
10	LUIS PIEDRABUENA	RIO LIMAY	652	700	651	699	LUIS PIEDRABUENA	
10	LUIS PIEDRABUENA	PASAJE 32 3	750	800	751	799	LUIS PIEDRABUENA	
10	LUIS PIEDRABUENA	CHILE	1602	1650	1601	1649	LUIS PIEDRABUENA	
10	LUIS PIEDRABUENA	PASTOR JORGE ALBERTO BOWDLER	802	850	801	849	LUIS PIEDRABUENA	
10	LUIS PIEDRABUENA	PASTOR JORGE ALBERTO BOWDLER	902	950	901	949	LUIS PIEDRABUENA	
10	LUIS PIEDRABUENA	JUAN XXIII	1602	1700	1601	1699	LUIS PIEDRABUENA	
10	LUIS PIEDRABUENA	JUAN XXIII	1702	1750	1701	1749	LUIS PIEDRABUENA	
10	LUIS PIEDRABUENA	RIO NEGRO	902	950	901	949	LUIS PIEDRABUENA	
10	LUIS PIEDRABUENA	PASTOR JORGE ALBERTO BOWDLER	952	1000	951	999	LUIS PIEDRABUENA	
10	LUIS PIEDRABUENA	EL SALVADOR	1602	1700	1601	1699	LUIS PIEDRABUENA	
10	LUIS PIEDRABUENA	PASTOR JORGE ALBERTO BOWDLER	1002	1024	1001	1025	LUIS PIEDRABUENA	
10	LUIS PIEDRABUENA	BOLIVIA	1602	1700	1601	1699	LUIS PIEDRABUENA	
10	LUIS PIEDRABUENA	JUAN MARIA PARIS	1802	1850	1801	1849	LUIS PIEDRABUENA	
10	LUIS PIEDRABUENA	RIO NEUQUEN	652	700	651	699	LUIS PIEDRABUENA	
10	LUIS PIEDRABUENA	JUAN MARIA PARIS	1702	1750	1701	1749	LUIS PIEDRABUENA	
10	LUIS PIEDRABUENA	RIO NEGRO	652	700	651	699	LUIS PIEDRABUENA	
10	LUIS PIEDRABUENA	JUAN MARIA PARIS	1652	1700	1651	1699	LUIS PIEDRABUENA	
10	LUIS PIEDRABUENA	PASTOR JORGE ALBERTO BOWDLER	652	700	651	699	LUIS PIEDRABUENA	
10	LUIS PIEDRABUENA	JUAN GONZALEZ LARROSA	1602	1650	1601	1649	LUIS PIEDRABUENA	
10	LUIS PIEDRABUENA	PASTOR JORGE ALBERTO BOWDLER	702	750	701	749	LUIS PIEDRABUENA	
10	LUIS PIEDRABUENA	RIO NEGRO	702	750	701	749	LUIS PIEDRABUENA	
10	LUIS PIEDRABUENA	JUAN GONZALEZ LARROSA	1702	1750	1701	1749	LUIS PIEDRABUENA	
10	LUIS PIEDRABUENA	RIO NEUQUEN	702	750	701	749	LUIS PIEDRABUENA	
10	LUIS PIEDRABUENA	JUAN GONZALEZ LARROSA	1802	1850	1801	1849	LUIS PIEDRABUENA	
10	LUIS PIEDRABUENA	JUAN GONZALEZ LARROSA	1852	1900	1851	1899	LUIS PIEDRABUENA	
10	LUIS PIEDRABUENA	RIO SALADO	702	750	701	749	LUIS PIEDRABUENA	
10	LUIS PIEDRABUENA	RIO NEGRO	752	774	751	775	LUIS PIEDRABUENA	
10	LUIS PIEDRABUENA	TTE GRAL PEDRO EDUARDO ARAMBURU	1702	1800	1701	1799	LUIS PIEDRABUENA	
10	LUIS PIEDRABUENA	CHILE	1702	1800	1701	1799	LUIS PIEDRABUENA	
10	LUIS PIEDRABUENA	RIO NEGRO	802	900	801	899	LUIS PIEDRABUENA	
10	LUIS PIEDRABUENA	CHILE	1652	1700	1651	1699	LUIS PIEDRABUENA	
10	LUIS PIEDRABUENA	RIO LIMAY	802	900	801	899	LUIS PIEDRABUENA	
10	LUIS PIEDRABUENA	RIO NEUQUEN	752	774	751	775	LUIS PIEDRABUENA	
10	LUIS PIEDRABUENA	TTE GRAL PEDRO EDUARDO ARAMBURU	1802	1850	1801	1849	LUIS PIEDRABUENA	
10	LUIS PIEDRABUENA	RIO NEUQUEN	776	800	777	799	LUIS PIEDRABUENA	
10	LUIS PIEDRABUENA	MEXICO	1802	1850	1801	1849	LUIS PIEDRABUENA	
10	LUIS PIEDRABUENA	CHILE	1802	1850	1801	1849	LUIS PIEDRABUENA	
10	LUIS PIEDRABUENA	RIO NEUQUEN	802	900	801	899	LUIS PIEDRABUENA	
10	LUIS PIEDRABUENA	RIO SALADO	802	900	801	899	LUIS PIEDRABUENA	
10	LUIS PIEDRABUENA	CHILE	1852	1900	1851	1899	LUIS PIEDRABUENA	
10	LUIS PIEDRABUENA	JUAN XXIII	1752	1800	1751	1799	LUIS PIEDRABUENA	
10	LUIS PIEDRABUENA	RIO PARANA	902	1000	901	999	LUIS PIEDRABUENA	
10	LUIS PIEDRABUENA	RIO NEUQUEN	902	950	901	949	LUIS PIEDRABUENA	
10	LUIS PIEDRABUENA	JUAN XXIII	1802	1900	1801	1899	LUIS PIEDRABUENA	
10	LUIS PIEDRABUENA	BOLIVIA	1802	1900	1801	1899	LUIS PIEDRABUENA	
10	LUIS PIEDRABUENA	RIO NEUQUEN	1002	1024	1001	1025	LUIS PIEDRABUENA	
10	LUIS PIEDRABUENA	BOLIVIA	1752	1800	1751	1799	LUIS PIEDRABUENA	
10	LUIS PIEDRABUENA	RIO PARANA	1002	1024	1001	1025	LUIS PIEDRABUENA	
10	LUIS PIEDRABUENA	RIO NEGRO	1002	1024	1001	1025	LUIS PIEDRABUENA	
10	LUIS PIEDRABUENA	BOLIVIA	1702	1750	1701	1749	LUIS PIEDRABUENA	
10	LUIS PIEDRABUENA	RIO NEGRO	1026	1050	1027	1049	LUIS PIEDRABUENA	
10	LUIS PIEDRABUENA	BRASIL	1702	1800	1701	1799	LUIS PIEDRABUENA	
10	LUIS PIEDRABUENA	RIO SALADO	1052	1100	1051	1099	LUIS PIEDRABUENA	
10	LUIS PIEDRABUENA	PARAGUAY	1852	1900	1851	1899	LUIS PIEDRABUENA	
10	LUIS PIEDRABUENA	RIO NEUQUEN	1052	1100	1051	1099	LUIS PIEDRABUENA	
10	LUIS PIEDRABUENA	PARAGUAY	1802	1850	1801	1849	LUIS PIEDRABUENA	
10	LUIS PIEDRABUENA	RIO NEGRO	1052	1100	1051	1099	LUIS PIEDRABUENA	
10	LUIS PIEDRABUENA	PARAGUAY	1702	1800	1701	1799	LUIS PIEDRABUENA	
10	LUIS PIEDRABUENA	PASTOR JORGE ALBERTO BOWDLER	1052	1100	1051	1099	LUIS PIEDRABUENA	
10	LUIS PIEDRABUENA	PARAGUAY	1602	1700	1601	1699	LUIS PIEDRABUENA	
10	LUIS PIEDRABUENA	PARAGUAY	1552	1600	1551	1599	LUIS PIEDRABUENA	
10	LUIS PIEDRABUENA	RIO COLORADO	1052	1100	1051	1099	LUIS PIEDRABUENA	
10	LUIS PIEDRABUENA	PASTOR JORGE ALBERTO BOWDLER	1102	1200	1101	1199	LUIS PIEDRABUENA	
10	LUIS PIEDRABUENA	PERU	1602	1700	1601	1699	LUIS PIEDRABUENA	
10	LUIS PIEDRABUENA	RIO NEGRO	1102	1200	1101	1199	LUIS PIEDRABUENA	
10	LUIS PIEDRABUENA	PERU	1702	1800	1701	1799	LUIS PIEDRABUENA	
10	LUIS PIEDRABUENA	RIO NEUQUEN	1102	1200	1101	1199	LUIS PIEDRABUENA	
10	LUIS PIEDRABUENA	PERU	1802	1850	1801	1849	LUIS PIEDRABUENA	
10	LUIS PIEDRABUENA	RIO SALADO	1102	1250	1101	1249	LUIS PIEDRABUENA	
10	LUIS PIEDRABUENA	PERU	1852	1900	1851	1899	LUIS PIEDRABUENA	
10	LUIS PIEDRABUENA	RIO NEGRO	1202	1300	1201	1299	LUIS PIEDRABUENA	
10	LUIS PIEDRABUENA	ECUADOR	1702	1800	1701	1799	LUIS PIEDRABUENA	
10	LUIS PIEDRABUENA	PASTOR JORGE ALBERTO BOWDLER	1202	1250	1201	1249	LUIS PIEDRABUENA	
10	LUIS PIEDRABUENA	ECUADOR	1602	1700	1601	1699	LUIS PIEDRABUENA	
10	LUIS PIEDRABUENA	PASTOR JORGE ALBERTO BOWDLER	1252	1300	1251	1299	LUIS PIEDRABUENA	



10	LUIS PIEDRABUENA	RIO DE LA PLATA	1602	1650	1601	1649	LUIS PIEDRABUENA	
10	LUIS PIEDRABUENA	PASTOR JORGE ALBERTO BOWDLER	1302	1350	1301	1349	LUIS PIEDRABUENA	
10	LUIS PIEDRABUENA	COLOMBIA	1602	1700	1601	1699	LUIS PIEDRABUENA	
10	LUIS PIEDRABUENA	PASTOR JORGE ALBERTO BOWDLER	1352	1400	1351	1399	LUIS PIEDRABUENA	
10	LUIS PIEDRABUENA	RIO BERMEJO	1602	1700	1601	1699	LUIS PIEDRABUENA	
10	LUIS PIEDRABUENA	RIO NEGRO	1352	1400	1351	1399	LUIS PIEDRABUENA	
10	LUIS PIEDRABUENA	RIO BERMEJO	1702	1800	1701	1799	LUIS PIEDRABUENA	
10	LUIS PIEDRABUENA	RIO NEGRO	1302	1350	1301	1349	LUIS PIEDRABUENA	
10	LUIS PIEDRABUENA	COLOMBIA	1702	1800	1701	1799	LUIS PIEDRABUENA	
10	LUIS PIEDRABUENA	RIO NEUQUEN	1302	1350	1301	1349	LUIS PIEDRABUENA	
10	LUIS PIEDRABUENA	COLOMBIA	1802	1900	1801	1899	LUIS PIEDRABUENA	
10	LUIS PIEDRABUENA	PERU	1502	1600	1501	1599	LUIS PIEDRABUENA	
10	LUIS PIEDRABUENA	JUAN GONZALEZ LARROSA	1552	1600	1551	1599	LUIS PIEDRABUENA	
10	LUIS PIEDRABUENA	JUAN GONZALEZ LARROSA	1652	1700	1651	1699	LUIS PIEDRABUENA	
10	LUIS PIEDRABUENA	JUAN GONZALEZ LARROSA	1752	1800	1751	1799	LUIS PIEDRABUENA	
10	LUIS PIEDRABUENA	COLECTORA RIO COLLON CURA	1002	1050	0	0	LUIS PIEDRABUENA	
10	LUIS PIEDRABUENA	VENEZUELA	1602	1700	1601	1699	LUIS PIEDRABUENA	
10	LUIS PIEDRABUENA	VENEZUELA	1702	1800	1701	1799	LUIS PIEDRABUENA	
10	LUIS PIEDRABUENA	VENEZUELA	1802	1898	1801	1899	LUIS PIEDRABUENA	
10	LUIS PIEDRABUENA	RIO NEUQUEN	1026	1050	1027	1049	LUIS PIEDRABUENA	
10	LUIS PIEDRABUENA	RIO NEUQUEN	952	1000	951	999	LUIS PIEDRABUENA	
10	LUIS PIEDRABUENA	RIO NEUQUEN	1202	1300	1201	1299	LUIS PIEDRABUENA	
10	LUIS PIEDRABUENA	RIO NEUQUEN	1352	1400	1351	1399	LUIS PIEDRABUENA	
10	LUIS PIEDRABUENA	RIO SALADO	752	774	751	775	LUIS PIEDRABUENA	
10	LUIS PIEDRABUENA	RIO SALADO	776	800	777	799	LUIS PIEDRABUENA	
10	LUIS PIEDRABUENA	PASAJE 15 2	1550	1600	151	1599	LUIS PIEDRABUENA	
10	LUIS PIEDRABUENA	PASAJE 32 2	702	750	701	749	LUIS PIEDRABUENA	
10	LUIS PIEDRABUENA	COLECTORA RIO COLLON CURA	952	1000	0	0	LUIS PIEDRABUENA	
10	LUIS PIEDRABUENA	COLECTORA RIO COLLON CURA	902	950	0	0	LUIS PIEDRABUENA	
10	LUIS PIEDRABUENA	COLECTORA RIO COLLON CURA	802	900	0	0	LUIS PIEDRABUENA	
10	LUIS PIEDRABUENA	COLECTORA RIO COLLON CURA	702	800	0	0	LUIS PIEDRABUENA	
10	LUIS PIEDRABUENA	COLECTORA RIO COLLON CURA	652	700	0	0	LUIS PIEDRABUENA	
10	LUIS PIEDRABUENA	COLECTORA RIO COLLON CURA	1302	1400	0	0	LUIS PIEDRABUENA	
10	LUIS PIEDRABUENA	COLECTORA RIO COLLON CURA	1252	1300	0	0	LUIS PIEDRABUENA	
10	LUIS PIEDRABUENA	COLECTORA RIO COLLON CURA	1102	1250	0	0	LUIS PIEDRABUENA	
10	LUIS PIEDRABUENA	COLECTORA RIO COLLON CURA	1052	1100	0	0	LUIS PIEDRABUENA	
10	LUIS PIEDRABUENA	PASTOR JORGE ALBERTO BOWDLER	752	800	751	799	LUIS PIEDRABUENA	
10	LUIS PIEDRABUENA	RIO NEGRO	776	800	777	799	LUIS PIEDRABUENA	
10	LUIS PIEDRABUENA	PASTOR JORGE ALBERTO BOWDLER	852	900	851	899	LUIS PIEDRABUENA	
10	LUIS PIEDRABUENA	RIO NEGRO	952	1000	951	999	LUIS PIEDRABUENA	
10	LUIS PIEDRABUENA	PASTOR JORGE ALBERTO BOWDLER	1026	1050	1027	1049	LUIS PIEDRABUENA	
10	LUIS PIEDRABUENA	RIO LIMAY	1252	1300	1251	1299	LUIS PIEDRABUENA	
10	LUIS PIEDRABUENA	RIO COLORADO	1252	1300	1251	1299	LUIS PIEDRABUENA	
10	LUIS PIEDRABUENA	JUAN MARIA PARIS	1552	1600	1551	1599	LUIS PIEDRABUENA	
10	LUIS PIEDRABUENA	JUAN MARIA PARIS	1602	1650	1601	1649	LUIS PIEDRABUENA	
10	LUIS PIEDRABUENA	JUAN MARIA PARIS	1752	1800	1751	1799	LUIS PIEDRABUENA	
10	LUIS PIEDRABUENA	JUAN MARIA PARIS	1852	1900	1851	1899	LUIS PIEDRABUENA	
10	LUIS PIEDRABUENA	COLECTORA CONFLUENCIA	2	2	1275	1399	LAS CALANDRIAS	
10	LUIS PIEDRABUENA	CIRCUNVALACION PTE JUAN DOMINGO PERON	650	1398	651	1399	LUIS PIEDRABUENA	
11	MANZANAR MARIANO MORENO	CAPTAN BERMUDEZ	352	500	351	499	BELGRANO	3544
11	MANZANAR MARIANO MORENO	JUAN FACUNDO QUIROGA	402	500	401	499	MARIANO MORENO	
11	MANZANAR MARIANO MORENO	SARGENTO CABRAL	102	200	101	199	BELGRANO	
11	MANZANAR MARIANO MORENO	LOS ALERCES	600	698	601	699	MARIANO MORENO	
11	MANZANAR MARIANO MORENO	COLECTORA ING CESAR CIPOLLETTI	700	900	701	899	MANZANAR	
11	MANZANAR MARIANO MORENO	LAS HERA	402	600	401	599	MARIANO MORENO	
11	MANZANAR MARIANO MORENO	PTE URIBURU	352	550	351	549	MARIANO MORENO	
11	MANZANAR MARIANO MORENO	JACINTO CAPELLAN	352	500	351	499	MARIANO MORENO	
11	MANZANAR MARIANO MORENO	GREGORES DE GOTELLI HIPOLITA	252	500	251	499	MARIANO MORENO	
11	MANZANAR MARIANO MORENO	LOS COIHUES	602	750	601	749	MARIANO MORENO	
11	MANZANAR MARIANO MORENO	LOS PINOS	600	700	601	699	MARIANO MORENO	
11	MANZANAR MARIANO MORENO	SARGENTO CABRAL	800	950	801	949	MARIANO MORENO	
11	MANZANAR MARIANO MORENO	LOS SAUCES	520	600	521	599	MARIANO MORENO	
11	MANZANAR MARIANO MORENO	LOS ARRAYANES	700	724	701	723	MARIANO MORENO	
11	MANZANAR MARIANO MORENO	BASCONNET ZAIDA	302	500	301	499	MARIANO MORENO	
11	MANZANAR MARIANO MORENO	LAS ACACIAS	702	800	701	799	BELGRANO	
11	MANZANAR MARIANO MORENO	AGUEDA DE MEDELA	252	500	251	499	MARIANO MORENO	
11	MANZANAR MARIANO MORENO	DR ANSELMO MARQUEZ	300	500	301	499	MARIANO MORENO	
11	MANZANAR MARIANO MORENO	ALFREDO ALBERTO FERRERA	302	500	301	499	MARIANO MORENO	
11	MANZANAR MARIANO MORENO	LOS OLMOS	702	750	701	749	EL MANZANAR	
11	MANZANAR MARIANO MORENO	LOS ALAMOS	600	648	601	649	EL MANZANAR	
11	MANZANAR MARIANO MORENO	LOS NOGALES	952	1100	951	1099	EL MANZANAR	
11	MANZANAR MARIANO MORENO	LAS ARAUCARIAS	602	650	601	649	EL MANZANAR	
11	MANZANAR MARIANO MORENO	LOS CEIBOS	1050	1098	1051	1099	EL MANZANAR	
11	MANZANAR MARIANO MORENO	LOS ?IRES	952	1050	951	1049	EL MANZANAR	
11	MANZANAR MARIANO MORENO	LOS TILOS	652	700	651	699	EL MANZANAR	
11	MANZANAR MARIANO MORENO	COLECTORA ING CESAR CIPOLLETTI	1100	1148	1101	1149	EL MANZANAR	
11	MANZANAR MARIANO MORENO	LOS CEDROS	502	600	501	599	EL MANZANAR	
11	MANZANAR MARIANO MORENO	LOS ALERCES	1000	1100	1001	1099	EL MANZANAR	
11	MANZANAR MARIANO MORENO	LOS ABEDULES	500	550	501	549	EL MANZANAR	
11	MANZANAR MARIANO MORENO	LOS TILOS	302	500	301	499	EL MANZANAR	
11	MANZANAR MARIANO MORENO	LAS ACACIAS	1202	1300	1201	1299	EL MANZANAR	
11	MANZANAR MARIANO MORENO	LOS AROMOS	1002	1100	1001	1099	EL MANZANAR	
11	MANZANAR MARIANO MORENO	LOS PINOS	902	1000	901	999	EL MANZANAR	
11	MANZANAR MARIANO MORENO	LOS ROBLES	252	300	251	299	EL MANZANAR	
11	MANZANAR MARIANO MORENO	LOS CIPRESES					EL MANZANAR	
11	MANZANAR MARIANO MORENO	LOS CASTAÑOS	302	400	301	399	EL MANZANAR	
11	MANZANAR MARIANO MORENO	LOS CASTAÑOS	702	800	701	799	EL MANZANAR	
11	MANZANAR MARIANO MORENO	LAS HERAS	902	1100	901	1099	EL MANZANAR	
11	MANZANAR MARIANO MORENO	SAN LORENZO	2	200	1	199	VILLA ALICIA	
11	MANZANAR MARIANO MORENO	GENERAL PAZ	900	1098	901	1099	EL MANZANAR	
11	MANZANAR MARIANO MORENO	SARGENTO CABRAL	1202	1250	1201	1249	SANTA CLARA	
11	MANZANAR MARIANO MORENO	ALVAREZ CONDARCO JOSE ANTONIO	102	200	101	199	SANTA CLARA	
11	MANZANAR MARIANO MORENO	CHACABUCO	102	200	101	199	EL MANZANAR	
11	MANZANAR MARIANO MORENO	CHACABUCO	702	850	701	849	EL MANZANAR	

11	MANZANAR MARIANO MORENO	LOS FRESNOS	1302	1400	1301	1399	EL MANZANAR
11	MANZANAR MARIANO MORENO	LOS ABETOS	802	850	801	849	EL MANZANAR
11	MANZANAR MARIANO MORENO	LOS PEHUENES	1302	1400	1301	1399	EL MANZANAR
11	MANZANAR MARIANO MORENO	LOS NOGALES	1202	1300	1201	1299	EL MANZANAR
11	MANZANAR MARIANO MORENO	LOS ALERCES	1202	1300	1201	1299	EL MANZANAR
11	MANZANAR MARIANO MORENO	LOS ALERCES	1520	1600	1521	1599	EL MANZANAR
11	MANZANAR MARIANO MORENO	LOS AROMOS	1302	1400	1301	1399	EL MANZANAR
11	MANZANAR MARIANO MORENO	LOS PARAISOS	1402	1474	1401	1475	EL MANZANAR
11	MANZANAR MARIANO MORENO	LOS PARAISOS	1672	1800	1671	1799	EL MANZANAR
11	MANZANAR MARIANO MORENO	LOS PRUNUS	1402	1474	1401	1475	EL MANZANAR
11	MANZANAR MARIANO MORENO	LOS CIPRESES	1476	1600	1475	1599	EL MANZANAR
11	MANZANAR MARIANO MORENO	LOS ALMENDROS	152	200	151	199	EL MANZANAR
11	MANZANAR MARIANO MORENO	LOS GUINDOS	150	200	151	199	MANZANAR
11	MANZANAR MARIANO MORENO	LOS CEREZOS	142	200	141	199	EL MANZANAR
11	MANZANAR MARIANO MORENO	LOS MANZANOS	32	200	0	0	EL MANZANAR
11	MANZANAR MARIANO MORENO	LOS MANZANOS	0	0	31	199	EL MANZANAR
11	MANZANAR MARIANO MORENO	LOS PRUNUS	1672	1800	1671	1799	EL MANZANAR
11	MANZANAR MARIANO MORENO	LOS VIRAROS	1476	1600	1475	1599	EL MANZANAR
11	MANZANAR MARIANO MORENO	LOS PLATANOS	1402	1484	1401	1485	EL MANZANAR
11	MANZANAR MARIANO MORENO	LOS PLATANOS	1652	1700	1651	1699	EL MANZANAR
11	MANZANAR MARIANO MORENO	LOS FRESNOS	1402	1484	1401	1485	EL MANZANAR
11	MANZANAR MARIANO MORENO	LOS FRESNOS	1550	1650	1551	1651	EL MANZANAR
11	MANZANAR MARIANO MORENO	LOS COIHUES	1402	1486	0	0	EL MANZANAR
11	MANZANAR MARIANO MORENO	LOS ALMENDROS	826	900	827	899	EL MANZANAR
11	MANZANAR MARIANO MORENO	MANUEL NAPOLI	826	900	827	899	EL MANZANAR
11	MANZANAR MARIANO MORENO	LOS OLIVOS	826	900	827	899	EL MANZANAR
11	MANZANAR MARIANO MORENO	MANUEL NAPOLI	502	600	501	599	EL MANZANAR
11	MANZANAR MARIANO MORENO	LOS CEREZOS	602	684	601	685	EL MANZANAR
11	MANZANAR MARIANO MORENO	LOS MANZANOS	826	900	827	900	EL MANZANAR
11	MANZANAR MARIANO MORENO	LOS OLIVOS					EL MANZANAR
11	MANZANAR MARIANO MORENO	LOS CEREZOS	352	500	351	499	EL MANZANAR
11	MANZANAR MARIANO MORENO	LOS JACARANDAS	1482	1510	1481	1509	EL MANZANAR
11	MANZANAR MARIANO MORENO	LOS MANZANOS	826	900	827	899	EL MANZANAR
11	MANZANAR MARIANO MORENO	LOS CANELOS	826	900	827	899	EL MANZANAR
11	MANZANAR MARIANO MORENO	LOS EUCALIPTOS	826	900	827	899	EL MANZANAR
11	MANZANAR MARIANO MORENO	LOS SAUCOS	826	900	827	899	EL MANZANAR
11	MANZANAR MARIANO MORENO	LOS TIMBOS	1742	1800	1741	1799	EL MANZANAR
11	MANZANAR MARIANO MORENO	LOS MISTOLES	826	900	827	899	EL MANZANAR
11	MANZANAR MARIANO MORENO	LOS CANELOS	502	600	501	599	EL MANZANAR
11	MANZANAR MARIANO MORENO	LOS GUINDOS	502	600	501	599	EL MANZANAR
11	MANZANAR MARIANO MORENO	LOS SAUCOS	502	600	501	599	EL MANZANAR
11	MANZANAR MARIANO MORENO	LOS MISTOLES	502	600	501	599	EL MANZANAR
11	MANZANAR MARIANO MORENO	COLECTORA LOS QUEBRACHOS	502	600	501	599	EL MANZANAR
11	MANZANAR MARIANO MORENO	DR ANSELMO MARQUEZ	502	520	501	519	MARIANO MORENO
11	MANZANAR MARIANO MORENO	ALFREDO ALBERTO FERRERA	522	600	521	599	MARIANO MORENO
11	MANZANAR MARIANO MORENO	BASCONNET ZAIDA	522	600	521	599	MARIANO MORENO
11	MANZANAR MARIANO MORENO	LAS CATALPAS	726	800	727	799	MARIANO MORENO
11	MANZANAR MARIANO MORENO	LOS ROBLES	502	550	501	549	EL MANZANAR
11	MANZANAR MARIANO MORENO	LOS CEREZOS	826	900	827	899	EL MANZANAR
11	MANZANAR MARIANO MORENO	LOS TIMBOS	1400	1480	1401	1479	EL MANZANAR
11	MANZANAR MARIANO MORENO	LAS ACACIAS	902	1000	901	999	EL MANZANAR
11	MANZANAR MARIANO MORENO	LAS ACACIAS	1002	1100	1001	1099	EL MANZANAR
11	MANZANAR MARIANO MORENO	PTE URIBURU	102	200	101	199	BELGRANO
11	MANZANAR MARIANO MORENO	LOS PINOS	202	300	201	299	BELGRANO
11	MANZANAR MARIANO MORENO	LOS AROMOS	150	200	151	199	BELGRANO
11	MANZANAR MARIANO MORENO	LOS VIRAROS	1672	1800	1671	1799	EL MANZANAR
11	MANZANAR MARIANO MORENO	LOS MANZANOS					EL MANZANAR
11	MANZANAR MARIANO MORENO	LOS MANZANOS					EL MANZANAR
11	MANZANAR MARIANO MORENO	CHACABUCO	2	100	1	99	EL MANZANAR
11	MANZANAR MARIANO MORENO	SARGENTO CABRAL	1302	1400	1301	1399	SANTA CLARA
11	MANZANAR MARIANO MORENO	ALVAREZ CONDARCO JOSE ANTONIO	2	100	1	99	SANTA CLARA
11	MANZANAR MARIANO MORENO	SARGENTO CABRAL	1252	1300	1251	1299	SANTA CLARA
11	MANZANAR MARIANO MORENO	MAIPI	102	174	101	173	EL MANZANAR
11	MANZANAR MARIANO MORENO	LAS HERAS	1202	1250	1201	1249	SANTA CLARA
11	MANZANAR MARIANO MORENO	LOS PLATANOS	1852	1900	1851	1849	EL MANZANAR
11	MANZANAR MARIANO MORENO	LOS PLATANOS	1802	1850	1801	1849	EL MANZANAR
11	MANZANAR MARIANO MORENO	LOS PLATANOS	1742	1800	1741	1799	EL MANZANAR
11	MANZANAR MARIANO MORENO	LOS PLATANOS	1702	1740	1701	1739	EL MANZANAR
11	MANZANAR MARIANO MORENO	LOS JACARANDAS	1802	1850	1801	1849	EL MANZANAR
11	MANZANAR MARIANO MORENO	LOS JACARANDAS	1742	1800	1741	1799	EL MANZANAR
11	MANZANAR MARIANO MORENO	LOS JACARANDAS	1852	1900	1851	1849	EL MANZANAR
11	MANZANAR MARIANO MORENO	COLECTORA LOS QUEBRACHOS	826	900	827	899	EL MANZANAR
11	MANZANAR MARIANO MORENO	LOS JACARANDAS	1702	1740	1701	1739	EL MANZANAR
11	MANZANAR MARIANO MORENO	LOS JACARANDAS	1652	1700	1651	1699	EL MANZANAR
11	MANZANAR MARIANO MORENO	LOS JACARANDAS					EL MANZANAR
11	MANZANAR MARIANO MORENO	LOS JACARANDAS	1602	1650	1601	1649	EL MANZANAR
11	MANZANAR MARIANO MORENO	LOS JACARANDAS	1552	1600	1551	1599	EL MANZANAR
11	MANZANAR MARIANO MORENO	LOS JACARANDAS	1512	1550	1511	1549	EL MANZANAR
11	MANZANAR MARIANO MORENO	MANUEL NAPOLI	686	824	687	825	EL MANZANAR
11	MANZANAR MARIANO MORENO	LOS ALMENDROS	686	824	687	825	EL MANZANAR
11	MANZANAR MARIANO MORENO	LOS PLATANOS					EL MANZANAR
11	MANZANAR MARIANO MORENO	LOS MANZANOS	752	824	751	825	EL MANZANAR
11	MANZANAR MARIANO MORENO	LOS PLATANOS	1552	1600	1551	1599	EL MANZANAR
11	MANZANAR MARIANO MORENO	LOS OLIVOS	686	824	687	825	EL MANZANAR
11	MANZANAR MARIANO MORENO	LOS PLATANOS	1512	1550	1511	1549	EL MANZANAR
11	MANZANAR MARIANO MORENO	LOS PLATANOS	1482	1510	1481	1509	EL MANZANAR
11	MANZANAR MARIANO MORENO	LOS ALMENDROS	652	684	651	685	EL MANZANAR
11	MANZANAR MARIANO MORENO	LOS CEIBOS	1486	1548	1485	1549	EL MANZANAR
11	MANZANAR MARIANO MORENO	LOS OLIVOS	652	684	651	685	EL MANZANAR
11	MANZANAR MARIANO MORENO	LOS CEIBOS	1550	1650	1551	1649	EL MANZANAR
11	MANZANAR MARIANO MORENO	LOS ALMENDROS	602	650	601	649	EL MANZANAR
11	MANZANAR MARIANO MORENO	LOS NOGALES	1502	1550	1501	1549	EL MANZANAR
11	MANZANAR MARIANO MORENO	PASO DE LOS LIBRES	602	650	601	649	EL MANZANAR
11	MANZANAR MARIANO MORENO	LOS NOGALES	1402	1500	1401	1499	EL MANZANAR



11	MANZANAR MARIANO MORENO	LAS ARAUCARIAS	302	350	301	349	EL MANZANAR	
11	MANZANAR MARIANO MORENO	LOS AROMOS	1102	1200	1101	1199	EL MANZANAR	
11	MANZANAR MARIANO MORENO	LAS ARAUCARIAS	352	400	351	399	EL MANZANAR	
11	MANZANAR MARIANO MORENO	LAS ACACIAS	1102	1200	1101	1199	EL MANZANAR	
11	MANZANAR MARIANO MORENO	LAS ARAUCARIAS	402	500	401	499	EL MANZANAR	
11	MANZANAR MARIANO MORENO	LOS COIHUES	1102	1200	1101	1199	EL MANZANAR	
11	MANZANAR MARIANO MORENO	LOS COIHUES	1002	1100	1001	1099	EL MANZANAR	
11	MANZANAR MARIANO MORENO	LOS CEDROS	402	500	401	499	EL MANZANAR	
11	MANZANAR MARIANO MORENO	LAS ARAUCARIAS	502	550	501	549	EL MANZANAR	
11	MANZANAR MARIANO MORENO	LOS ALERCES	1102	1200	1101	1199	EL MANZANAR	
11	MANZANAR MARIANO MORENO	LAS ARAUCARIAS	552	600	551	599	EL MANZANAR	
11	MANZANAR MARIANO MORENO	LOS ARRAYANES	1100	1198	1101	1199	EL MANZANAR	
11	MANZANAR MARIANO MORENO	LOS CEIBOS	1100	1148	1101	1149	EL MANZANAR	
11	MANZANAR MARIANO MORENO	LOS ?IRES	1052	1100	1051	1099	EL MANZANAR	
11	MANZANAR MARIANO MORENO	LOS NOGALES	1102	1150	1101	1149	EL MANZANAR	
11	MANZANAR MARIANO MORENO	LOS CEIBOS	1400	1484	1401	1483	EL MANZANAR	
11	MANZANAR MARIANO MORENO	CHACABUCO	602	650	601	649	EL MANZANAR	
11	MANZANAR MARIANO MORENO	LOS NOGALES	1302	1400	1301	1399	EL MANZANAR	
11	MANZANAR MARIANO MORENO	LOS ARRAYANES	1300	1398	1301	1399	EL MANZANAR	
11	MANZANAR MARIANO MORENO	CHACABUCO	526	600	527	599	EL MANZANAR	
11	MANZANAR MARIANO MORENO	CHACABUCO	652	700	651	699	EL MANZANAR	
11	MANZANAR MARIANO MORENO	LOS CEIBOS	1300	1398	1301	1399	EL MANZANAR	
11	MANZANAR MARIANO MORENO	LOS CEIBOS	1250	1298	1251	1299	EL MANZANAR	
11	MANZANAR MARIANO MORENO	LOS CASTAÑOS	652	700	651	699	EL MANZANAR	
11	MANZANAR MARIANO MORENO	MAIPU	650	698	651	699	EL MANZANAR	
11	MANZANAR MARIANO MORENO	LOS CEIBOS	1200	1248	1201	1249	EL MANZANAR	
11	MANZANAR MARIANO MORENO	LOS OLMOS	652	700	651	699	EL MANZANAR	
11	MANZANAR MARIANO MORENO	LOS CEIBOS	1150	1198	1151	1199	EL MANZANAR	
11	MANZANAR MARIANO MORENO	LOS ARRAYANES	1400	1498	1401	1499	EL MANZANAR	
11	MANZANAR MARIANO MORENO	PASO DE LOS LIBRES	526	600	527	599	EL MANZANAR	
11	MANZANAR MARIANO MORENO	PASO DE LOS LIBRES	500	524	501	525	EL MANZANAR	
11	MANZANAR MARIANO MORENO	LOS ALERCES	1402	1500	1401	1499	EL MANZANAR	
11	MANZANAR MARIANO MORENO	CHACABUCO	502	524	501	525	EL MANZANAR	
11	MANZANAR MARIANO MORENO	LOS ALERCES	1302	1400	1301	1399	EL MANZANAR	
11	MANZANAR MARIANO MORENO	CHACABUCO	402	500	401	499	EL MANZANAR	
11	MANZANAR MARIANO MORENO	LOS COIHUES	1302	1400	1301	1399	EL MANZANAR	
11	MANZANAR MARIANO MORENO	MAIPU	400	498	401	499	EL MANZANAR	
11	MANZANAR MARIANO MORENO	LOS COIHUES	1202	1300	1201	1299	EL MANZANAR	
11	MANZANAR MARIANO MORENO	MAIPU	526	598	525	599	EL MANZANAR	
11	MANZANAR MARIANO MORENO	LOS ARRAYANES	1200	1298	1201	1299	EL MANZANAR	
11	MANZANAR MARIANO MORENO	LOS ARRAYANES					EL MANZANAR	
11	MANZANAR MARIANO MORENO	LOS TILOS	552	600	551	599	EL MANZANAR	
11	MANZANAR MARIANO MORENO	LOS ARRAYANES	900	998	901	999	EL MANZANAR	
11	MANZANAR MARIANO MORENO	LUIS TOSCHI	502	600	501	599	EL MANZANAR	
11	MANZANAR MARIANO MORENO	LUIS TOSCHI	302	500	301	499	EL MANZANAR	
11	MANZANAR MARIANO MORENO	LOS COIHUES	902	1000	901	999	EL MANZANAR	
11	MANZANAR MARIANO MORENO	TRES ARROYOS	900	950	901	949	MARIANO MORENO	
11	MANZANAR MARIANO MORENO	LUIS TOSCHI	2	300	1	299	EL MANZANAR	
11	MANZANAR MARIANO MORENO	LOS ARRAYANES	1500	1548	1501	1549	EL MANZANAR	
11	MANZANAR MARIANO MORENO	LOS ALMENDROS	502	600	501	599	EL MANZANAR	
11	MANZANAR MARIANO MORENO	LOS ARRAYANES	1600	1648	1601	1649	EL MANZANAR	
11	MANZANAR MARIANO MORENO	LOS CEREZOS	502	600	501	599	EL MANZANAR	
11	MANZANAR MARIANO MORENO	LOS ARRAYANES	1650	1698	1651	1699	EL MANZANAR	
11	MANZANAR MARIANO MORENO	LOS MANZANOS	502	600	501	599	EL MANZANAR	
11	MANZANAR MARIANO MORENO	LOS ARRAYANES	1700	1738	1701	1739	EL MANZANAR	
11	MANZANAR MARIANO MORENO	LOS ARRAYANES	1740	1798	1741	1799	EL MANZANAR	
11	MANZANAR MARIANO MORENO	LOS ARRAYANES	1800	1848	1801	1849	EL MANZANAR	
11	MANZANAR MARIANO MORENO	LOS ARRAYANES	1850	1900	1851	1899	EL MANZANAR	
11	MANZANAR MARIANO MORENO	LOS COIHUES	1852	1900	0	0	EL MANZANAR	
11	MANZANAR MARIANO MORENO	LOS COIHUES	1802	1850	0	0	EL MANZANAR	
11	MANZANAR MARIANO MORENO	LOS COIHUES	1742	1800	0	0	EL MANZANAR	
11	MANZANAR MARIANO MORENO	LOS COIHUES	1702	1740	0	0	EL MANZANAR	
11	MANZANAR MARIANO MORENO	LOS COIHUES	1652	1700	0	0	EL MANZANAR	
11	MANZANAR MARIANO MORENO	LOS MANZANOS	350	500	351	499	EL MANZANAR	
11	MANZANAR MARIANO MORENO	LOS COIHUES					EL MANZANAR	
11	MANZANAR MARIANO MORENO	PASO DE LOS LIBRES	402	500	401	499	EL MANZANAR	
11	MANZANAR MARIANO MORENO	LOS COIHUES	0	0	1401	1485	EL MANZANAR	
11	MANZANAR MARIANO MORENO	PASO DE LOS LIBRES	352	400	351	399	EL MANZANAR	
11	MANZANAR MARIANO MORENO	LAS ACACIAS	1402	1500	1401	1499	EL MANZANAR	
11	MANZANAR MARIANO MORENO	LAS ACACIAS	1502	1550	1501	1549	EL MANZANAR	
11	MANZANAR MARIANO MORENO	LOS ALMENDROS	352	400	351	399	EL MANZANAR	
11	MANZANAR MARIANO MORENO	LOS COIHUES	0	0	1485	1599	EL MANZANAR	
11	MANZANAR MARIANO MORENO	LOS ALMENDROS	402	500	401	499	EL MANZANAR	
11	MANZANAR MARIANO MORENO	LOS OLIVOS	352	500	351	499	EL MANZANAR	
11	MANZANAR MARIANO MORENO	LOS AROMOS	1602	1670	1601	1669	EL MANZANAR	
11	MANZANAR MARIANO MORENO	LOS AROMOS	1552	1600	1551	1599	EL MANZANAR	
11	MANZANAR MARIANO MORENO	LOS AROMOS	1502	1550	1501	1549	EL MANZANAR	
11	MANZANAR MARIANO MORENO	PASO DE LOS LIBRES	302	350	301	349	EL MANZANAR	
11	MANZANAR MARIANO MORENO	LOS AROMOS	1402	1500	1401	1499	EL MANZANAR	
11	MANZANAR MARIANO MORENO	LOS PINOS	1302	1400	1301	1399	EL MANZANAR	
11	MANZANAR MARIANO MORENO	CHACABUCO	252	300	251	299	EL MANZANAR	
11	MANZANAR MARIANO MORENO	LOS PINOS	1202	1300	1201	1299	EL MANZANAR	
11	MANZANAR MARIANO MORENO	MAIPU	200	298	251	299	EL MANZANAR	
11	MANZANAR MARIANO MORENO	LOS CIPRESES	1200	1300	1201	1299	EL MANZANAR	
11	MANZANAR MARIANO MORENO	MAIPU	176	198	175	199	EL MANZANAR	
11	MANZANAR MARIANO MORENO	CAPITAN BERMUDEZ	102	200	101	199	BELGRANO	
11	MANZANAR MARIANO MORENO	JUAN FACUNDO QUIROGA	102	200	101	199	MARIANO MORENO	
11	MANZANAR MARIANO MORENO	LOS CIPRESES	1672	1800	1671	1799	EL MANZANAR	
11	MANZANAR MARIANO MORENO	LOS PRUNUS	1476	1600	1475	1599	EL MANZANAR	
11	MANZANAR MARIANO MORENO	LOS PARAISOS	1476	1600	1475	1599	EL MANZANAR	
11	MANZANAR MARIANO MORENO	LOS VIRAROS	1602	1670	1601	1669	EL MANZANAR	
11	MANZANAR MARIANO MORENO	LOS CIPRESES	1602	1670	1601	1669	EL MANZANAR	
11	MANZANAR MARIANO MORENO	LOS PARAISOS	1602	1670	1601	1669	EL MANZANAR	
11	MANZANAR MARIANO MORENO	LOS CEREZOS	32	140	31	139	EL MANZANAR	

11	MANZANAR MARIANO MORENO	LOS ALMENDROS	32	100	31	99	EL MANZANAR	
11	MANZANAR MARIANO MORENO	LOS ALMENDROS	102	150	101	149	EL MANZANAR	
11	MANZANAR MARIANO MORENO	PASO DE LOS LIBRES	2	100	1	99	EL MANZANAR	
11	MANZANAR MARIANO MORENO	PASO DE LOS LIBRES	102	200	101	199	EL MANZANAR	
11	MANZANAR MARIANO MORENO	PASO DE LOS LIBRES	202	250	201	249	EL MANZANAR	
11	MANZANAR MARIANO MORENO	MAIPU	2	100	1	99	EL MANZANAR	
11	MANZANAR MARIANO MORENO	LAS HERAS	1252	1300	1251	1299	SANTA CLARA	
11	MANZANAR MARIANO MORENO	LAS HERAS	1302	1400	1301	1399	SANTA CLARA	
11	MANZANAR MARIANO MORENO	GENERAL PAZ	1100	1198	1101	1199	EL MANZANAR	
11	MANZANAR MARIANO MORENO	GENERAL PAZ	1300	1398	1301	1399	EL MANZANAR	
11	MANZANAR MARIANO MORENO	GENERAL PAZ	1250	1298	1251	1299	EL MANZANAR	
11	MANZANAR MARIANO MORENO	GENERAL PAZ	1200	1248	1201	1249	EL MANZANAR	
11	MANZANAR MARIANO MORENO	LAS HERAS	1102	1200	1101	1199	EL MANZANAR	
11	MANZANAR MARIANO MORENO	LOS CIPRESSES	1302	1400	1301	1399	EL MANZANAR	
11	MANZANAR MARIANO MORENO	LAS ACACIAS	1302	1400	1301	1399	EL MANZANAR	
11	MANZANAR MARIANO MORENO	LOS ARRAYANES	1550	1598	1551	1599	EL MANZANAR	
11	MANZANAR MARIANO MORENO	LOS COIHUES	1602	1650	0	0	EL MANZANAR	
11	MANZANAR MARIANO MORENO	LOS COIHUES	1522	1600	0	0	EL MANZANAR	
11	MANZANAR MARIANO MORENO	LOS COIHUES	1488	1520	0	0	EL MANZANAR	
11	MANZANAR MARIANO MORENO	LOS OLIVOS	602	650	601	649	EL MANZANAR	
11	MANZANAR MARIANO MORENO	PASO DE LOS LIBRES	652	684	651	685	EL MANZANAR	
11	MANZANAR MARIANO MORENO	PASO DE LOS LIBRES	686	750	687	749	EL MANZANAR	
11	MANZANAR MARIANO MORENO	PASO DE LOS LIBRES	752	824	751	825	EL MANZANAR	
11	MANZANAR MARIANO MORENO	LOS MANZANOS	602	684	601	685	EL MANZANAR	
11	MANZANAR MARIANO MORENO	LOS MANZANOS	684	750	685	749	EL MANZANAR	
11	MANZANAR MARIANO MORENO	LOS PLATANOS	1602	1650	1601	1649	EL MANZANAR	
11	MANZANAR MARIANO MORENO	MAIPU	500	524	501	523	EL MANZANAR	
11	MANZANAR MARIANO MORENO	MAIPU	700	800	701	799	EL MANZANAR	
11	MANZANAR MARIANO MORENO	CHACABUCO	302	400	301	399	EL MANZANAR	
11	MANZANAR MARIANO MORENO	PASO DE LOS LIBRES	252	300	251	299	EL MANZANAR	
11	MANZANAR MARIANO MORENO	LOS PINOS	1102	1200	1101	1199	EL MANZANAR	
11	MANZANAR MARIANO MORENO	LOS PINOS					EL MANZANAR	
11	MANZANAR MARIANO MORENO	LOS PINOS	1002	1100	1001	1099	EL MANZANAR	
11	MANZANAR MARIANO MORENO	LOS COIHUES					EL MANZANAR	
11	MANZANAR MARIANO MORENO	LOS CEDROS	302	350	301	349	EL MANZANAR	
11	MANZANAR MARIANO MORENO	LOS CEDROS	352	400	351	399	EL MANZANAR	
11	MANZANAR MARIANO MORENO	LOS TILOS	502	550	501	549	EL MANZANAR	
11	MANZANAR MARIANO MORENO	LOS ARRAYANES	1000	1098	1001	1099	EL MANZANAR	
11	MANZANAR MARIANO MORENO	LOS NOGALES	1152	1200	1151	1199	EL MANZANAR	
11	MANZANAR MARIANO MORENO	LOS TILOS	602	650	601	649	EL MANZANAR	
11	MANZANAR MARIANO MORENO	LOS ARRAYANES	800	898	801	899	MARIANO MORENO	
11	MANZANAR MARIANO MORENO	LOS ARRAYANES	726	798	725	799	MARIANO MORENO	
11	MANZANAR MARIANO MORENO	LOS ALERCES	726	800	725	799	MARIANO MORENO	
11	MANZANAR MARIANO MORENO	LOS ALERCES	700	724	701	723	MARIANO MORENO	
11	MANZANAR MARIANO MORENO	LOS COIHUES	752	900	751	899	MARIANO MORENO	
11	MANZANAR MARIANO MORENO	AGUEDA DE MEDELA	202	250	201	249	MARIANO MORENO	
11	MANZANAR MARIANO MORENO	LOS PINOS	702	750	701	749	MARIANO MORENO	
11	MANZANAR MARIANO MORENO	LOS PINOS	802	900	801	899	MARIANO MORENO	
11	MANZANAR MARIANO MORENO	LOS PINOS	752	800	751	799	MARIANO MORENO	
11	MANZANAR MARIANO MORENO	AGUEDA DE MEDELA	2	200	1	199	MARIANO MORENO	
11	MANZANAR MARIANO MORENO	PTE URIBURU	552	600	551	599	MARIANO MORENO	
11	MANZANAR MARIANO MORENO	ESTADO DE ISRAEL	2	200	1	199	MARIANO MORENO	
11	MANZANAR MARIANO MORENO	ESTADO DE ISRAEL	202	250	201	249	MARIANO MORENO	
11	MANZANAR MARIANO MORENO	PTE URIBURU	202	300	201	299	BELGRANO	
11	MANZANAR MARIANO MORENO	TRES ARROYOS	600	898	601	899	MARIANO MORENO	
11	MANZANAR MARIANO MORENO	TRES ARROYOS	350	598	351	599	MARIANO MORENO	
11	MANZANAR MARIANO MORENO	TRES ARROYOS	200	348	201	349	BELGRANO	
11	MANZANAR MARIANO MORENO	TRES ARROYOS	100	198	101	199	BELGRANO	
11	MANZANAR MARIANO MORENO	JUAN FACUNDO QUIROGA	2	100	1	99	MARIANO MORENO	
11	MANZANAR MARIANO MORENO	ING JULIO KRAUSE	2	100	1	99	BELGRANO	
11	MANZANAR MARIANO MORENO	ING JULIO KRAUSE	102	200	101	199	BELGRANO	
11	MANZANAR MARIANO MORENO	JUAN FACUNDO QUIROGA	202	400	201	399	MARIANO MORENO	
11	MANZANAR MARIANO MORENO	CAPITAN BERMUDEZ	202	350	201	349	BELGRANO	
11	MANZANAR MARIANO MORENO	COLECTORA ING CESAR CIPOLLETTI	1350	1398	1351	1399	EL MANZANAR	
11	MANZANAR MARIANO MORENO	COLECTORA ING CESAR CIPOLLETTI	1300	1348	1301	1349	EL MANZANAR	
11	MANZANAR MARIANO MORENO	COLECTORA ING CESAR CIPOLLETTI	1250	1248	1251	1249	EL MANZANAR	
11	MANZANAR MARIANO MORENO	COLECTORA ING CESAR CIPOLLETTI	1200	1248	1201	1249	EL MANZANAR	
11	MANZANAR MARIANO MORENO	COLECTORA ING CESAR CIPOLLETTI	1150	1198	1151	1199	EL MANZANAR	
11	MANZANAR MARIANO MORENO	COLECTORA ING CESAR CIPOLLETTI	1486	1898	1485	1899	MANZANAR	
11	MANZANAR MARIANO MORENO	LAS HERAS	900	800	901	799	MARIANO MORENO	
11	MANZANAR MARIANO MORENO	LOS COIHUES	1600	1648			EL MANZANAR	
11	MANZANAR MARIANO MORENO	LOS COIHUES	600	698	601	699	MARIANO MORENO	
11	MANZANAR MARIANO MORENO	LOS COIHUES	700	798	601	799	MARIANO MORENO	
11	MANZANAR MARIANO MORENO	MAIPU	300	398	301	399	EL MANZANAR	
11	MANZANAR MARIANO MORENO	MAIPU	600	648	601	649	EL MANZANAR	
11	MANZANAR MARIANO MORENO	LOS GUINDOS	30	98	31	99	MANZANAR	
11	MANZANAR MARIANO MORENO	LOS GUINDOS	100	148	101	149	MANZANAR	
11	MANZANAR MARIANO MORENO	LOS ALAMOS	650	1048	651	1049	EL MANZANAR	
11	MANZANAR MARIANO MORENO	LOS ALAMOS	1050	1110	1051	1109	EL MANZANAR	
12	LAS CALANDRIAS	TENIENTE IBAÑEZ	1902	1950	1901	1949	LAS CALANDRIAS	3147
12	LAS CALANDRIAS	LAGO GUILLELMO	452	474	451	475	LAS CALANDRIAS	
12	LAS CALANDRIAS	LAGO FONCK	450	500	451	499	LAS CALANDRIAS	
12	LAS CALANDRIAS	LEANDRO N ALEM	2152	2224	2151	2225	LAS CALANDRIAS	
12	LAS CALANDRIAS	LAGO NAHUEL HUAPI					LAS CALANDRIAS	
12	LAS CALANDRIAS	LAGO NAHUEL HUAPI					LAS CALANDRIAS	
12	LAS CALANDRIAS	DON LUIS MAILHET	2152	2224	2151	2225	LAS CALANDRIAS	
12	LAS CALANDRIAS	CAPITAN GOMEZ	1902	1950	1901	1949	LAS CALANDRIAS	
12	LAS CALANDRIAS	JUAN MARIA PARIS	1902	1950	1901	1949	LAS CALANDRIAS	
12	LAS CALANDRIAS	LAGO GUTIERREZ	552	624	551	625	LAS CALANDRIAS	
12	LAS CALANDRIAS	LAGO MASCARDI	552	624	551	625	LAS CALANDRIAS	
12	LAS CALANDRIAS	LAGO GUILLELMO	552	624	551	625	LAS CALANDRIAS	
12	LAS CALANDRIAS	LAGO HESS	552	624	551	625	LAS CALANDRIAS	
12	LAS CALANDRIAS	LAGO HESS	676	750	677	749	LAS CALANDRIAS	
12	LAS CALANDRIAS	TTE GRAL PEDRO EDUARDO ARAMBURU	2074	2124	2075	2125	LAS CALANDRIAS	



12	LAS CALANDRIAS	DON JUAN DE DIOS SEPULVEDA	2152	2224	2151	2225	LAS CALANDRIAS	
12	LAS CALANDRIAS	ING AGRO FELIX SALOMANO	2150	2224	2151	2223	LAS CALANDRIAS	
12	LAS CALANDRIAS	JUAN GONZALEZ LARROSA	2102	2224	2101	2225	LAS CALANDRIAS	
12	LAS CALANDRIAS	NICARAGUA	1902	2000	1901	1999	LAS CALANDRIAS	
12	LAS CALANDRIAS	COLECTORA CONFLUENCIA	2	2	551	673	LAS CALANDRIAS	
12	LAS CALANDRIAS	JUAN XXIII	1902	2050	1901	2049	LAS CALANDRIAS	
12	LAS CALANDRIAS	LAGO MASCARDI	902	1000	901	999	LAS CALANDRIAS	
12	LAS CALANDRIAS	EL SALVADOR	1902	2000	1901	1999	LAS CALANDRIAS	
12	LAS CALANDRIAS	LAGO ESCONDIDO	850	900	851	899	LAS CALANDRIAS	
12	LAS CALANDRIAS	EL SALVADOR	2052	2100	2051	2099	LAS CALANDRIAS	
12	LAS CALANDRIAS	LAGO HESS	852	950	851	949	LAS CALANDRIAS	
12	LAS CALANDRIAS	LAGO FONCK	850	950	851	949	LAS CALANDRIAS	
12	LAS CALANDRIAS	JUAN XXIII	2152	2250	2151	2249	LAS CALANDRIAS	
12	LAS CALANDRIAS	CUBA	2152	2250	2151	2249	LAS CALANDRIAS	
12	LAS CALANDRIAS	PARAGUAY	2100	2150	2101	2149	LAS CALANDRIAS	
12	LAS CALANDRIAS	LAGO HESS	1074	1100	1075	1099	LAS CALANDRIAS	
12	LAS CALANDRIAS	PERU	2102	2150	2101	2149	LAS CALANDRIAS	
12	LAS CALANDRIAS	ECUADOR	1902	1950	1901	1949	LAS CALANDRIAS	
12	LAS CALANDRIAS	LAGO GUTIERREZ	1202	1274	1201	1275	LAS CALANDRIAS	
12	LAS CALANDRIAS	RIO DE LA PLATA	1952	2100	1951	2099	LAS CALANDRIAS	
12	LAS CALANDRIAS	LAGO MASCARDI	1276	1400	1275	1399	LAS CALANDRIAS	
12	LAS CALANDRIAS	COLOMBIA	2102	2150	2101	2149	LAS CALANDRIAS	
12	LAS CALANDRIAS	LAGO NAHUEL HUAPI	1202	1274	1201	1275	LAS CALANDRIAS	
12	LAS CALANDRIAS	LAGO ESCONDIDO	1202	1274	1201	1275	LAS CALANDRIAS	
12	LAS CALANDRIAS	ING R DIESEL	1202	1274	1201	1275	LAS CALANDRIAS	
12	LAS CALANDRIAS	COLOMBIA	2286	2400	2287	2399	LAS CALANDRIAS	
12	LAS CALANDRIAS	PANAMA	2052	2150	2051	2149	LAS CALANDRIAS	
12	LAS CALANDRIAS	PUERTO RICO	2226	2400	2227	2399	LAS CALANDRIAS	
12	LAS CALANDRIAS	LAGO GUILLELMO	852	900	851	999	LAS CALANDRIAS	
12	LAS CALANDRIAS	LAGO GUILLELMO	676	750	677	749	LAS CALANDRIAS	
12	LAS CALANDRIAS	LAGO GUTIERREZ	626	674	627	675	LAS CALANDRIAS	
12	LAS CALANDRIAS	CAPITAN GOMEZ	1952	2000	1951	1999	LAS CALANDRIAS	
12	LAS CALANDRIAS	CAPITAN GOMEZ	2002	2050	2001	2049	LAS CALANDRIAS	
12	LAS CALANDRIAS	LAGO MASCARDI	626	674	627	675	LAS CALANDRIAS	
12	LAS CALANDRIAS	CAPITAN GOMEZ	2052	2100	2051	2099	LAS CALANDRIAS	
12	LAS CALANDRIAS	LAGO GUILLELMO	626	674	627	675	LAS CALANDRIAS	
12	LAS CALANDRIAS	CAPITAN GOMEZ	2102	2150	2101	2149	LAS CALANDRIAS	
12	LAS CALANDRIAS	LAGO HESS	626	674	627	675	LAS CALANDRIAS	
12	LAS CALANDRIAS	CAPITAN GOMEZ	2152	2224	2151	2225	LAS CALANDRIAS	
12	LAS CALANDRIAS	LAGO FONCK	626	670	627	669	LAS CALANDRIAS	
12	LAS CALANDRIAS	LAGO NAHUEL HUAPI	0	0	611	639	LAS CALANDRIAS	
12	LAS CALANDRIAS	CAPITAN GOMEZ	2226	2400	2227	2399	LAS CALANDRIAS	
12	LAS CALANDRIAS	LAGO NAHUEL HUAPI	612	640	0	0	LAS CALANDRIAS	
12	LAS CALANDRIAS	LAGO HESS	1276	1400	1275	1399	LAS CALANDRIAS	
12	LAS CALANDRIAS	DEL TRABAJADOR	2102	2150	2101	2149	LAS CALANDRIAS	
12	LAS CALANDRIAS	LAGO HESS	1252	1274	1251	1275	LAS CALANDRIAS	
12	LAS CALANDRIAS	RIO DE LA PLATA	2102	2150	2101	2149	LAS CALANDRIAS	
12	LAS CALANDRIAS	LAGO HESS	1202	1250	1201	1249	LAS CALANDRIAS	
12	LAS CALANDRIAS	ECUADOR	2102	2150	2101	2149	LAS CALANDRIAS	
12	LAS CALANDRIAS	ECUADOR	2152	2224	2151	2225	LAS CALANDRIAS	
12	LAS CALANDRIAS	LAGO FONCK	1202	1274	1201	1275	LAS CALANDRIAS	
12	LAS CALANDRIAS	LAGO FONCK	1076	1100	1077	1099	LAS CALANDRIAS	
12	LAS CALANDRIAS	LAGO FONCK	1050	1074	1051	1075	LAS CALANDRIAS	
12	LAS CALANDRIAS	LAGO FONCK	1102	1200	1101	1199	LAS CALANDRIAS	
12	LAS CALANDRIAS	LAGO ESCONDIDO	1276	1400	1275	1399	LAS CALANDRIAS	
12	LAS CALANDRIAS	LAGO FONCK	1276	1400	1275	1399	LAS CALANDRIAS	
12	LAS CALANDRIAS	DEL TRABAJADOR	2152	2224	2151	2225	LAS CALANDRIAS	
12	LAS CALANDRIAS	DEL TRABAJADOR	2226	2284	2225	2285	LAS CALANDRIAS	
12	LAS CALANDRIAS	LAGO NAHUEL HUAPI	1276	1400	1275	1399	LAS CALANDRIAS	
12	LAS CALANDRIAS	VENEZUELA	2286	2400	2287	2399	LAS CALANDRIAS	
12	LAS CALANDRIAS	VENEZUELA	2152	2224	2151	2225	LAS CALANDRIAS	
12	LAS CALANDRIAS	VENEZUELA	2226	2284	2225	2285	LAS CALANDRIAS	
12	LAS CALANDRIAS	VENEZUELA	2102	2150	2101	2149	LAS CALANDRIAS	
12	LAS CALANDRIAS	COLECTORA LAGO EZEQUIEL RAMOS MEXIA	1352	1400	1351	1399	LAS CALANDRIAS	
12	LAS CALANDRIAS	LAGO MASCARDI	676	750	677	749	LAS CALANDRIAS	
12	LAS CALANDRIAS	JUAN GONZALEZ LARROSA	1902	2050	1901	2049	LAS CALANDRIAS	
12	LAS CALANDRIAS	MEXICO	1902	2050	1901	2049	LAS CALANDRIAS	
12	LAS CALANDRIAS	LAGO GUTIERREZ	702	784	701	785	LAS CALANDRIAS	
12	LAS CALANDRIAS	TTE GRAL PEDRO EDUARDO ARAMBURU	2002	2074	2001	2075	LAS CALANDRIAS	
12	LAS CALANDRIAS	LAGO HESS	752	850	751	849	LAS CALANDRIAS	
12	LAS CALANDRIAS	MEXICO	2102	2224	2101	2225	LAS CALANDRIAS	
12	LAS CALANDRIAS	LAGO FONCK	700	784	701	785	LAS CALANDRIAS	
12	LAS CALANDRIAS	LAGO ESCONDIDO	702	784	701	785	LAS CALANDRIAS	
12	LAS CALANDRIAS	PANAMA	2152	2224	2151	2225	LAS CALANDRIAS	
12	LAS CALANDRIAS	COLECTORA CONFLUENCIA	2	2	501	549	LAS CALANDRIAS	
12	LAS CALANDRIAS	LAGO MASCARDI	452	474	451	475	LAS CALANDRIAS	
12	LAS CALANDRIAS	COLECTORA LAGO EZEQUIEL RAMOS MEXIA					LAS CALANDRIAS	
12	LAS CALANDRIAS	LAGO HESS	1102	1200	1101	1199	LAS CALANDRIAS	
12	LAS CALANDRIAS	NICARAGUA	2052	2100	2051	2099	LAS CALANDRIAS	
12	LAS CALANDRIAS	NICARAGUA	2102	2150	2101	2149	LAS CALANDRIAS	
12	LAS CALANDRIAS	BOLIVIA	2052	2100	2051	2099	LAS CALANDRIAS	
12	LAS CALANDRIAS	LAGO GUILLELMO	902	1000	901	999	LAS CALANDRIAS	
12	LAS CALANDRIAS	LAGO GUILLELMO	1002	1050	1001	1049	LAS CALANDRIAS	
12	LAS CALANDRIAS	LAGO GUILLELMO					LAS CALANDRIAS	
12	LAS CALANDRIAS	LAGO HESS	952	1050	951	1049	LAS CALANDRIAS	
12	LAS CALANDRIAS	LAGO FONCK	952	1050	951	1049	LAS CALANDRIAS	
12	LAS CALANDRIAS	LAGO FONCK					LAS CALANDRIAS	
12	LAS CALANDRIAS	LAGO ESCONDIDO	952	1000	951	999	LAS CALANDRIAS	
12	LAS CALANDRIAS	LAGO ESCONDIDO	902	950	901	949	LAS CALANDRIAS	
12	LAS CALANDRIAS	EL SALVADOR	2152	2250	2151	2249	LAS CALANDRIAS	
12	LAS CALANDRIAS	BOLIVIA	2102	2150	2101	2149	LAS CALANDRIAS	
12	LAS CALANDRIAS	EL SALVADOR	2102	2150	2101	2149	LAS CALANDRIAS	
12	LAS CALANDRIAS	TENIENTE IBAÑEZ	2226	2400	2227	2399	LAS CALANDRIAS	
12	LAS CALANDRIAS	DON LUIS MAILHET	2226	2400	2227	2399	LAS CALANDRIAS	

12	LAS CALANDRIAS	JUAN MARIA PARIS	2226	2400	2227	2399	LAS CALANDRIAS	
12	LAS CALANDRIAS	PANAMA	2226	2400	2227	2399	LAS CALANDRIAS	
12	LAS CALANDRIAS	ING AGRO FELIX SALOMANO	2226	2400	2225	2399	PARQUE INDUSTRIAL	
12	LAS CALANDRIAS	DON JUAN DE DIOS SEPULVEDA	2226	2400	2227	2399	LAS CALANDRIAS	
12	LAS CALANDRIAS	TENIENTE IBAÑEZ	2152	2224	2151	2225	LAS CALANDRIAS	
12	LAS CALANDRIAS	JUAN MARIA PARIS	2152	2224	2151	2225	LAS CALANDRIAS	
12	LAS CALANDRIAS	TENIENTE IBAÑEZ	2102	2150	2101	2149	LAS CALANDRIAS	
12	LAS CALANDRIAS	TENIENTE IBAÑEZ	2052	2100	2051	2099	LAS CALANDRIAS	
12	LAS CALANDRIAS	TENIENTE IBAÑEZ	2002	2050	2001	2049	LAS CALANDRIAS	
12	LAS CALANDRIAS	TENIENTE IBAÑEZ	1952	2000	1951	1999	LAS CALANDRIAS	
12	LAS CALANDRIAS	MAESTRO DON JUAN ESPINOZA	2052	2224	2051	2225	LAS CALANDRIAS	
12	LAS CALANDRIAS	MAESTRO DON JUAN ESPINOZA	2226	2398	2227	2399	LAS CALANDRIAS	
12	LAS CALANDRIAS	JUAN MARIA PARIS	1952	2000	1951	1999	LAS CALANDRIAS	
12	LAS CALANDRIAS	JUAN MARIA PARIS	2102	2150	2101	2149	LAS CALANDRIAS	
12	LAS CALANDRIAS	JUAN MARIA PARIS	2052	2100	2051	2099	LAS CALANDRIAS	
12	LAS CALANDRIAS	JUAN MARIA PARIS	2002	2050	2001	2049	LAS CALANDRIAS	
12	LAS CALANDRIAS	LAGO GUILLELMO	476	550	477	549	LAS CALANDRIAS	
12	LAS CALANDRIAS	PUERTO RICO	1902	2050	1901	2049	LAS CALANDRIAS	
12	LAS CALANDRIAS	LAGO NAHUEL HUAPI	502	524	0	0	LAS CALANDRIAS	
12	LAS CALANDRIAS	LAGO NAHUEL HUAPI	526	534	0	0	LAS CALANDRIAS	
12	LAS CALANDRIAS	LAGO NAHUEL HUAPI	0	0	525	549	LAS CALANDRIAS	
12	LAS CALANDRIAS	LAGO NAHUEL HUAPI	0	0	501	525	LAS CALANDRIAS	
12	LAS CALANDRIAS	LAGO FONCK	502	524	501	525	LAS CALANDRIAS	
12	LAS CALANDRIAS	LAGO FONCK	526	550	527	549	LAS CALANDRIAS	
12	LAS CALANDRIAS	LAGO FONCK	552	624	527	625	LAS CALANDRIAS	
12	LAS CALANDRIAS	LAGO NAHUEL HUAPI	0	0	551	579	LAS CALANDRIAS	
12	LAS CALANDRIAS	LAGO NAHUEL HUAPI	552	580	0	0	LAS CALANDRIAS	
12	LAS CALANDRIAS	LAGO NAHUEL HUAPI	536	550	0	0	LAS CALANDRIAS	
12	LAS CALANDRIAS	LAGO NAHUEL HUAPI	0	0	641	669	LAS CALANDRIAS	
12	LAS CALANDRIAS	LAGO NAHUEL HUAPI	642	670	0	0	LAS CALANDRIAS	
12	LAS CALANDRIAS	LAGO NAHUEL HUAPI	582	610	0	0	LAS CALANDRIAS	
12	LAS CALANDRIAS	LAGO NAHUEL HUAPI	0	0	581	609	LAS CALANDRIAS	
12	LAS CALANDRIAS	LAGO NAHUEL HUAPI					LAS CALANDRIAS	
12	LAS CALANDRIAS	LAGO NAHUEL HUAPI					LAS CALANDRIAS	
12	LAS CALANDRIAS	LAGO NAHUEL HUAPI	0	0	677	699	LAS CALANDRIAS	
12	LAS CALANDRIAS	LAGO NAHUEL HUAPI	676	700	0	0	LAS CALANDRIAS	
12	LAS CALANDRIAS	LAGO NAHUEL HUAPI	0	0	701	785	LAS CALANDRIAS	
12	LAS CALANDRIAS	LAGO NAHUEL HUAPI	702	784	0	0	LAS CALANDRIAS	
12	LAS CALANDRIAS	LAGO GUILLELMO	752	784	751	785	LAS CALANDRIAS	
12	LAS CALANDRIAS	LAGO MASCARDI	752	850	751	849	LAS CALANDRIAS	
12	LAS CALANDRIAS	COLECTORA CONFLUENCIA	2	2	785	849	LAS CALANDRIAS	
12	LAS CALANDRIAS	COLECTORA CONFLUENCIA	2	2	701	783	LAS CALANDRIAS	
12	LAS CALANDRIAS	COLECTORA CONFLUENCIA	2	2	675	699	LAS CALANDRIAS	
12	LAS CALANDRIAS	NICARAGUA	2002	2050	2001	2049	LAS CALANDRIAS	
12	LAS CALANDRIAS	LAGO NAHUEL HUAPI	0	0	787	849	LAS CALANDRIAS	
12	LAS CALANDRIAS	LAGO NAHUEL HUAPI	786	850	0	0	LAS CALANDRIAS	
12	LAS CALANDRIAS	BOLIVIA	2152	2250	2151	2249	LAS CALANDRIAS	
12	LAS CALANDRIAS	DEL TRABAJADOR	1952	2100	1951	2099	LAS CALANDRIAS	
12	LAS CALANDRIAS	ECUADOR	2226	2284	2225	2285	LAS CALANDRIAS	
12	LAS CALANDRIAS	ECUADOR	1952	2100	1951	2099	LAS CALANDRIAS	
12	LAS CALANDRIAS	VENEZUELA	2002	2100	2001	2099	LAS CALANDRIAS	
12	LAS CALANDRIAS	LAGO ESCONDIDO	1002	1050	1001	1049	LAS CALANDRIAS	
12	LAS CALANDRIAS	COLECTORA LAGO EZEQUIEL RAMOS MEXIA	640	668	641	669	LAS CALANDRIAS	
12	LAS CALANDRIAS	COLECTORA LAGO EZEQUIEL RAMOS MEXIA	500	524	501	523	LAS CALANDRIAS	
12	LAS CALANDRIAS	COLECTORA LAGO EZEQUIEL RAMOS MEXIA	526	534	525	533	LAS CALANDRIAS	
12	LAS CALANDRIAS	COLECTORA LAGO EZEQUIEL RAMOS MEXIA	536	548	537	549	LAS CALANDRIAS	
12	LAS CALANDRIAS	COLECTORA LAGO EZEQUIEL RAMOS MEXIA	550	578	551	579	LAS CALANDRIAS	
12	LAS CALANDRIAS	COLECTORA LAGO EZEQUIEL RAMOS MEXIA	580	608	581	609	LAS CALANDRIAS	
12	LAS CALANDRIAS	COLECTORA LAGO EZEQUIEL RAMOS MEXIA	610	638	611	639	LAS CALANDRIAS	
13	VILLARINO A	LA PLATA ESTE	1	1	701	799	VILLARINO	4688
13	VILLARINO A	LA PLATA ESTE	700	798	2	2	VILLARINO	
13	VILLARINO A	LA PLATA ESTE	1	1	871	899	VILLARINO	
13	VILLARINO A	LA PLATA ESTE	900	998	2	2	VILLARINO	
13	VILLARINO A	DANTE ALIGHIERI	2002	2100	2001	2099	VILLARINO	
13	VILLARINO A	ARTURO JAURETCHÉ	702	800	701	799	VILLARINO	
13	VILLARINO A	FRAY STA MARIA DE ORO	900	998	901	999	VILLARINO	
13	VILLARINO A	ROTARY INTERNACIONAL	902	1000	901	999	VILLARINO	
13	VILLARINO A	ANIBAL TROILO	1602	1650	1601	1649	VILLARINO	
13	VILLARINO A	PASAJE 30 DE OCTUBRE	902	1000	901	999	VILLARINO	
13	VILLARINO A	PASAJE 10 DE DICIEMBRE	902	1000	901	999	VILLARINO	
13	VILLARINO A	PASAJE 100 A?OS	902	1000	901	999	VILLARINO	
13	VILLARINO A	ANTONIO TURRIN	1002	1100	1001	1099	VILLARINO	
13	VILLARINO A	ANIBAL TROILO	1802	1900	1801	1899	VILLARINO	
13	VILLARINO A	JUAN CARLOS COBIAN	1102	1130	1101	1129	VILLARINO	
13	VILLARINO A	ANTARTIDA ARGENTINA	0	0	901	999	VILLARINO	
13	VILLARINO A	MARCELO BERBEL	2202	2250	2201	2251	VILLARINO	
13	VILLARINO A	MARCELO BERBEL	2000	2100	2001	2099	VILLARINO	
13	VILLARINO A	ANIBAL TROILO	2002	2150	2001	2149	VILLARINO	
13	VILLARINO A	RAUL SCALABRINI ORTIZ	1102	1130	1101	1129	VILLARINO	
13	VILLARINO A	PRIMEROS POBLADORES	2002	2150	2001	2149	VILLARINO	
13	VILLARINO A	ANTONIO TURRIN	1102	1130	1101	1129	VILLARINO	
13	VILLARINO A	PRIMEROS POBLADORES	1902	2000	1901	1999	VILLARINO	
13	VILLARINO A	ANIBAL TROILO	1902	2000	1901	1999	VILLARINO	
13	VILLARINO A	JORGE NEWBERY	2002	2200	2001	2199	VILLARINO	
13	VILLARINO A	RAUL SCALABRINI ORTIZ	1002	1100	1001	1099	VILLARINO	
13	VILLARINO A	DON BOSCO	2002	2200	2001	2199	VILLARINO	
13	VILLARINO A	RAUL SCALABRINI ORTIZ	702	900	701	899	VILLARINO	
13	VILLARINO A	JORGE NEWBERY					VILLARINO	
13	VILLARINO A	LA PLATA ESTE	1	1	1001	1099	VILLARINO	
13	VILLARINO A	PRIMEROS POBLADORES					VILLARINO	
13	VILLARINO A	JORGE NEWBERY	2202	2250	2201	2249	VILLARINO	
13	VILLARINO A	LA PLATA ESTE	1000	1098	2	2	VILLARINO	
13	VILLARINO A	PRIMEROS POBLADORES	2202	2250	2201	2249	VILLARINO	
13	VILLARINO A	DANTE ALIGHIERI	1502	1600	1501	1599	VILLARINO	



13	VILLARINO A	FALUCHO	802	900	801	899	VILLARINO	
13	VILLARINO A	FALUCHO	902	1000	901	999	VILLARINO	
13	VILLARINO A	DON BOSCO	1502	1600	1501	1599	VILLARINO	
13	VILLARINO A	DON BOSCO	1602	1650	1601	1649	VILLARINO	
13	VILLARINO A	ARENALES	902	1000	901	999	VILLARINO	
13	VILLARINO A	JORGE NEWBERY	1502	1600	1501	1599	VILLARINO	
13	VILLARINO A	FALUCHO	1002	1100	1001	1099	VILLARINO	
13	VILLARINO A	PRIMEROS POBLADORES	1502	1600	1501	1599	VILLARINO	
13	VILLARINO A	PRIMEROS POBLADORES	1702	1800	1701	1799	VILLARINO	
13	VILLARINO A	JORGE NEWBERY	1652	1700	1651	1699	VILLARINO	
13	VILLARINO A	FRAY STA MARIA DE ORO	1000	1098	1001	1099	VILLARINO	
13	VILLARINO A	JORGE NEWBERY	1702	1800	1701	1799	VILLARINO	
13	VILLARINO A	ROTARY INTERNACIONAL	1002	1100	1001	1099	VILLARINO	
13	VILLARINO A	ANTONIO TURRIN	702	900	701	899	PARQUE NORTE	
13	VILLARINO A	FRAY MAMERTO ESQUIU	702	900	701	899	VILLARINO	
13	VILLARINO A	FALUCHO	700	800	701	799	VILLARINO	
13	VILLARINO A	LA ESMERALDA	1952	2200	1951	2199	PARQUE NORTE	
13	VILLARINO A	LA ESMERALDA	1802	1950	1801	1949	PARQUE NORTE	
13	VILLARINO A	LA ESMERALDA	1676	1800	1675	1799	PARQUE NORTE	
13	VILLARINO A	LA ESMERALDA	1602	1674	1601	1675	PARQUE NORTE	
13	VILLARINO A	ARENALES	702	800	701	799	VILLARINO	
13	VILLARINO A	LA ESMERALDA	1502	1600	1501	1599	PARQUE NORTE	
13	VILLARINO A	JORGE NEWBERY	1602	1650	1601	1649	VILLARINO	
13	VILLARINO A	PRIMEROS POBLADORES	1602	1650	1601	1649	VILLARINO	
13	VILLARINO A	ANIBAL TROILO	1652	1700	1651	1699	VILLARINO	
13	VILLARINO A	PRIMEROS POBLADORES	1652	1700	1651	1699	VILLARINO	
13	VILLARINO A	DON BOSCO	1652	1700	1651	1699	VILLARINO	
13	VILLARINO A	DON BOSCO	1702	1800	1701	1799	VILLARINO	
13	VILLARINO A	PRIMEROS POBLADORES	1802	1900	1801	1899	VILLARINO	
13	VILLARINO A	JORGE NEWBERY	1802	1900	1801	1899	VILLARINO	
13	VILLARINO A	DON BOSCO	1802	1900	1801	1899	VILLARINO	
13	VILLARINO A	ARENALES	802	900	801	899	VILLARINO	
13	VILLARINO A	FRAY MAMERTO ESQUIU	1002	1100	1001	1099	VILLARINO	
13	VILLARINO A	FRAY MAMERTO ESQUIU	902	1000	901	999	VILLARINO	
13	VILLARINO A	ARENALES	1002	1100	1001	1099	VILLARINO	
13	VILLARINO A	JORGE NEWBERY	1902	2000	1901	1999	VILLARINO	
13	VILLARINO A	DON BOSCO	1902	2000	1901	1999	VILLARINO	
13	VILLARINO A	RAUL SCALABRINI ORTIZ	902	1000	901	999	VILLARINO	
13	VILLARINO A	PRIMEROS POBLADORES	2152	2200	2151	2199	VILLARINO	
13	VILLARINO A	DON BOSCO	2202	2250	2201	2249	VILLARINO	
13	VILLARINO A	ARTURO JAURETCHE	802	850	801	849	VILLARINO	
13	VILLARINO A	ARTURO JAURETCHE	852	900	851	899	VILLARINO	
13	VILLARINO A	DANTE ALIGHIERI	2202	2250	2201	2249	VILLARINO	
13	VILLARINO A	DANTE ALIGHIERI					VILLARINO	
13	VILLARINO A	DANTE ALIGHIERI	2102	2200	2101	2199	VILLARINO	
13	VILLARINO A	ANTARTIDA ARGENTINA	0	0	801	869	VILLARINO	
13	VILLARINO A	ANTARTIDA ARGENTINA	0	0	1001	1099	VILLARINO	
13	VILLARINO A	LA PLATA ESTE	800	834	2	2	VILLARINO	
13	VILLARINO A	LA PLATA ESTE	1	1	801	833	VILLARINO	
13	VILLARINO A	LA PLATA ESTE	836	868	2	2	VILLARINO	
13	VILLARINO A	LA PLATA ESTE	1	1	835	869	VILLARINO	
13	VILLARINO A	LA PLATA ESTE	1	1	901	999	VILLARINO	
13	VILLARINO A	LA PLATA ESTE	870	898	2	2	VILLARINO	
13	VILLARINO A	MARCELO BERBEL	2100	2200	2101	2199	VILLARINO	
13	VILLARINO A	B 432 VDAS T A M	2	2	1	1	VILLARINOS	
13	VILLARINO A	B 432 VDAS T B M	4	4	3	5	VILLARINO	
13	VILLARINO A	B 432 VDAS T C M	6	8	7	7	VILLARINO	
13	VILLARINO A	B 432 VDAS T D M	10	10	9	9	VILLARINO	
13	VILLARINO A	B 432 VDAS T E M	12	14	11	13	VILLARINO	
13	VILLARINO A	B 432 VDAS T F M	16	16	15	17	VILLARINO	
13	VILLARINO A	B 432 VDAS T G M	18	20	19	19	VILLARINO	
13	VILLARINO A	B 432 VDAS T H M	22	22	21	21	VILLARINO	
13	VILLARINO A	B 432 VDAS T I M	24	24	23	23	VILLARINO	
13	VILLARINO A	B 432 VDAS T J M	26	26	25	27	VILLARINO	
13	VILLARINO A	B 432 VDAS T K M	28	30	29	29	VILLARINO	
13	VILLARINO A	B 432 VDAS T L M	32	32	31	31	VILLARINO	
13	VILLARINO A	B 432 VDAS T M M	34	34	33	33	VILLARINO	
13	VILLARINO A	B 432 VDAS T N M	36	36	35	35	VILLARINO	
13	VILLARINO A	B 200 VDAS ENT	0	8	1	9	VILLARINO	
13	VILLARINO A	B 200 VDAS ENT	10	20	11	19	3	
13	VILLARINO A	PASAJE 33 1	0	200	1	199	VILLARINO	
13	VILLARINO A	PASAJE 24 1	2	200	1	199	VILLARINO	
13	VILLARINO A	PASAJE 24 1	200	400	201	399	VILLARINO	
13	VILLARINO A	CIUDAD DE MANAGUA	0	100	1	99	VILLARINO	
14	VILLARINO B	JOSE HERNANDEZ	1652	1700	1651	1699	VILLARINO	4554
14	VILLARINO B	JUAN BAUTISTA ALBERDI	1602	1650	1601	1649	VILLARINO	
14	VILLARINO B	CELEDONIO FLORES	1652	1700	1651	1699	VILLARINO	
14	VILLARINO B	ROTARY INTERNACIONAL	1352	1500	1351	1499	VILLARINO	
14	VILLARINO B	JULIO DE CARO	1800	1900	1801	1899	VILLARINO	
14	VILLARINO B	JULIO DE CARO	1900	2000	1901	1999	VILLARINO	
14	VILLARINO B	JULIO DE CARO	2002	2150	2001	2149	VILLARINO	
14	VILLARINO B	HOMERO MANZI	1172	1300	1171	1299	VILLARINO	
14	VILLARINO B	CELEDONIO FLORES	1802	1900	1801	1899	VILLARINO	
14	VILLARINO B	JUAN BAUTISTA ALBERDI	1802	1900	1801	1899	VILLARINO	
14	VILLARINO B	ROBERTO FIRPO	2002	2150	2001	2149	VILLARINO	
14	VILLARINO B	JOSE HERNANDEZ	2000	2150	2001	2149	VILLARINO	
14	VILLARINO B	JUAN BAUTISTA ALBERDI	2002	2150	2001	2149	VILLARINO	
14	VILLARINO B	CELEDONIO FLORES	2002	2150	2001	2149	VILLARINO	
14	VILLARINO B	ROBERTO FIRPO	1902	1950	1901	1949	VILLARINO	
14	VILLARINO B	ANTONIO TURRIN	1172	1250	1171	1249	VILLARINO	
14	VILLARINO B	ANTONIO TURRIN	1302	1350	1301	1349	VILLARINO	
14	VILLARINO B	MANUEL ESTRADA	1902	1950	1951	1949	VILLARINO	
14	VILLARINO B	HOMERO MANZI	1402	1500	1401	1499	VILLARINO	
14	VILLARINO B	ROBERTO FIRPO	1952	2000	1951	1999	VILLARINO	

14	VILLARINO B	MANUEL ESTRADA	1952	2000	1951	1999	VILLARINO	
14	VILLARINO B	HOMERO MANZI	1302	1400	1301	1399	VILLARINO	
14	VILLARINO B	RAUL SCALABRINI ORTIZ	1402	1500	1401	1499	VILLARINO	
14	VILLARINO B	RAUL SCALABRINI ORTIZ	1302	1400	1301	1399	VILLARINO	
14	VILLARINO B	MANUEL ESTRADA	2002	2150	2001	2149	VILLARINO	
14	VILLARINO B	RAUL SCALABRINI ORTIZ	1172	1300	1171	1299	VILLARINO	
14	VILLARINO B	JOSE HERNANDEZ	2152	2250	2151	2249	VILLARINO	
14	VILLARINO B	JUAN CARLOS COBIAN	1252	1300	1251	1299	VILLARINO	
14	VILLARINO B	JUAN CARLOS COBIAN	1352	1450	1351	1449	VILLARINO	
14	VILLARINO B	CELEDONIO FLORES	2152	2250	2151	2249	VILLARINO	
14	VILLARINO B	FALUCHO	1402	1500	1401	1499	VILLARINO	
14	VILLARINO B	JUAN BAUTISTA ALBERDI	1502	1600	1501	1599	VILLARINO	
14	VILLARINO B	FALUCHO	1302	1400	1301	1399	VILLARINO	
14	VILLARINO B	MANUEL ESTRADA	1502	1600	1501	1599	VILLARINO	
14	VILLARINO B	FALUCHO	1202	1300	1201	1299	VILLARINO	
14	VILLARINO B	JOSE HERNANDEZ	1502	1600	1501	1599	VILLARINO	
14	VILLARINO B	MANUEL ESTRADA	1652	1800	1651	1799	VILLARINO	
14	VILLARINO B	FRAY STA MARIA DE ORO	1300	1400	1301	1399	VILLARINO	
14	VILLARINO B	MANUEL ESTRADA	1802	1900	1801	1899	VILLARINO	
14	VILLARINO B	FRAY MAMERTO ESQUIU	1302	1350	1301	1349	VILLARINO	
14	VILLARINO B	JOSE HERNANDEZ	1802	1900	1801	1899	VILLARINO	
14	VILLARINO B	MANUEL ESTRADA	1602	1650	1601	1649	VILLARINO	
14	VILLARINO B	NACIONES UNIDAS	1602	1700	1601	1699	VILLARINO	
14	VILLARINO B	JUAN BAUTISTA ALBERDI	1652	1700	1651	1699	VILLARINO	
14	VILLARINO B	NACIONES UNIDAS	1702	1800	1701	1799	VILLARINO	
14	VILLARINO B	CELEDONIO FLORES	1702	1800	1701	1799	VILLARINO	
14	VILLARINO B	JOSE HERNANDEZ	1702	1800	1701	1799	VILLARINO	
14	VILLARINO B	NACIONES UNIDAS	1802	1900	1801	1899	VILLARINO	
14	VILLARINO B	ARENALES	1202	1300	1201	1299	VILLARINO	
14	VILLARINO B	ARENALES	1402	1500	1401	1499	VILLARINO	
14	VILLARINO B	ARENALES	1302	1400	1301	1399	VILLARINO	
14	VILLARINO B	NACIONES UNIDAS	1502	1600	1401	1599	VILLARINO	
14	VILLARINO B	NACIONES UNIDAS	1602	1700	1601	1699	VILLARINO	
14	VILLARINO B	FRAY MAMERTO ESQUIU	1352	1500	1351	1499	VILLARINO	
14	VILLARINO B	NACIONES UNIDAS	1902	1950	1901	1949	VILLARINO	
14	VILLARINO B	ANTONIO TURRIN	1252	1300	1251	1299	VILLARINO	
14	VILLARINO B	ANTONIO TURRIN	1352	1450	1351	1449	VILLARINO	
14	VILLARINO B	ANTONIO TURRIN	1452	1500	151	1499	VILLARINO	
14	VILLARINO B	NACIONES UNIDAS	2152	2250	2151	2249	VILLARINO	
14	VILLARINO B	NACIONES UNIDAS	2002	2150	2001	2149	VILLARINO	
14	VILLARINO B	NACIONES UNIDAS	1952	2000	1951	1999	VILLARINO	
14	VILLARINO B	JUAN CARLOS COBIAN	1302	1350	1301	1349	VILLARINO	
14	VILLARINO B	JUAN CARLOS COBIAN	1452	1500	1451	1499	VILLARINO	
14	VILLARINO B	ANTARTIDA ARGENTINA	0	0	1351	1499	VILLARINO	
14	VILLARINO B	ROBERTO FIRPO	1820	1900	1821	1899	VILLARINO	
14	VILLARINO B	FRAY MAMERTO ESQUIU	1202	1300	1201	1299	PARQUE NORTE	
15	FERRI	LOS ROSALES	312	400	311	399	FERRI	848
15	FERRI	FRANCISCO LAMOLLA	4500	4600	4501	4599	FERRI	
15	FERRI	LA ALIANZA	4502	4600	4501	4599	FERRI	
15	FERRI	LAS MARGARITAS	302	400	301	399	FERRI	
15	FERRI	LOS PENSAMIENTOS	302	400	301	399	FERRI	
15	FERRI	LOS TULIPANES	302	400	301	399	FERRI	
15	FERRI	LOS ALELIES	302	400	301	399	FERRI	
15	FERRI	LOS ALISOS	4392	4500	4391	4499	FERRI	
15	FERRI	LAS FRESIAS	4432	4500	4431	4499	FERRI	
15	FERRI	LAS AZUCENAS	202	310	201	309	FERRI	
15	FERRI	LA ALIANZA	4392	4500	4391	4499	FERRI	
15	FERRI	LOS TULIPANES	202	300	201	299	FERRI	
15	FERRI	FRANCISCO LAMOLLA	4702	4800	4701	4799	FERRI	
15	FERRI	FRANCISCO LAMOLLA	4802	4900	4801	4899	FERRI	
15	FERRI	LOS PENSAMIENTOS	202	300	201	299	FERRI	
15	FERRI	LOS ALELIES	202	300	201	299	FERRI	
15	FERRI	FRANCISCO LAMOLLA	4602	4700	4601	4699	FERRI	
15	FERRI	LOS ROSALES	242	310	241	309	FERRI	
15	FERRI	PVCIA DE SAN LUIS	4800	4900	4801	4899	FERRI	
15	FERRI	PVCIA DE SAN LUIS	4700	4798	4701	4799	FERRI	
15	FERRI	PVCIA DE SAN LUIS	4600	4698	4601	4699	FERRI	
15	FERRI	LAS MARGARITAS	202	300	201	299	FERRI	
15	FERRI	LA ALIANZA	4602	4700	4601	4699	FERRI	
15	FERRI	PVCIA DE SAN LUIS	4500	4598	4501	4599	FERRI	
15	FERRI	LA ALIANZA	4702	4800	4701	4799	FERRI	
15	FERRI	LA ALIANZA	4802	4900	4801	4899	FERRI	
15	FERRI	SAN LUIS	4390	4498	4391	4499	FERRI	
15	FERRI	FERRI	0	200	1	199	FERRI	
16	LA FALDA LOS TORDOS	LOLA MORA	1900	2018	1901	2019	LOS TORDOS	1372
16	LA FALDA LOS TORDOS	ROBERTO ABEL	1900	2018	1901	2019	LOS TORDOS	
16	LA FALDA LOS TORDOS	ROBERTO ABEL	2200	2288	2201	2289	LOS TORDOS	
16	LA FALDA LOS TORDOS	LAGO LACAR	2	48	1	49	LOS TORDOS	
16	LA FALDA LOS TORDOS	FLORENCIO MOLINA CAMPOS	1900	2100	1901	2099	LOS TORDOS	
16	LA FALDA LOS TORDOS	ANTONIO BERNI	2000	2150	2001	2149	LOS TORDOS	
16	LA FALDA LOS TORDOS	QUINQUELA MARTIN	2102	2218	2101	2219	LOS TORDOS	
16	LA FALDA LOS TORDOS	MIGUEL C VICTORICA	76	198	73	199	LOS TORDOS	
16	LA FALDA LOS TORDOS	RAUL SOLDI	150	200	149	199	LOS TODOS	
16	LA FALDA LOS TORDOS	JUAN C CASTAGNINO	1902	2100	1901	2099	LOS TORDOS	
16	LA FALDA LOS TORDOS	RAUL SOLDI	52	74	51	75	LOS TORDOS	
16	LA FALDA LOS TORDOS	CARLOS MOREL	2	28	1	29	LOS TORDOS	
16	LA FALDA LOS TORDOS	RAUL SOLDI	2	50	1	49	LOS TORDOS	
16	LA FALDA LOS TORDOS	LOLA MORA	2150	2200	2151	2199	LOS TORDOS	
16	LA FALDA LOS TORDOS	GIACINTO DEL BEN	2150	2198	2151	2199	LOS TORDOS	
16	LA FALDA LOS TORDOS	RODOLFO WALSH	2200	2288	2201	2289	LOS TORDOS	
16	LA FALDA LOS TORDOS	LAGO NAHUEL HUAPI	2	48	1	49	LOS TORDOS	
16	LA FALDA LOS TORDOS	LAGO ESPEJO	2	48	3	49	LOS TORDOS	
16	LA FALDA LOS TORDOS	LOLA MORA	2290	2350	2291	2349	LOS TORDOS	
16	LA FALDA LOS TORDOS	COLECTORA LAGO EZEQUIEL RAMOS MEXIA	2	48	1	49	LOS TORDOS	



16	LA FALDA LOS TORDOS	LAGO ALUMINE	102	200	101	199	LOS TORDOS	
16	LA FALDA LOS TORDOS	ING CARLOS M MOREIRA LAJE					LOS TORDOS	
16	LA FALDA LOS TORDOS	LAGO NAHUEL HUAPI	302	350	301	349	LOS TORDOS	
16	LA FALDA LOS TORDOS	HECTOR LIZASO	2226	2400	2227	2399	LOS TORDOS	
16	LA FALDA LOS TORDOS	JORGE LUIS BORGES	2050	2224	2051	2225	LOS TORDOS	
16	LA FALDA LOS TORDOS	DR JOSE MARIA GUIDO	2050	2224	2051	2223	LAS CALANDRIAS	
16	LA FALDA LOS TORDOS	COLECTORA LAGO EZEQUIEL RAMOS MEXIA	1050	1074	1051	1075	LAS CALANDRIAS	
16	LA FALDA LOS TORDOS	COLECTORA LAGO EZEQUIEL RAMOS MEXIA	1102	1200	1101	1199	LAS CALANDRIAS	
16	LA FALDA LOS TORDOS	GIACINTO DEL BEN	2400	2900	2401	2899	LOS TORDOS	
16	LA FALDA LOS TORDOS	CALLE RURAL B 18	2	98	1	99	LA FALDA	
16	LA FALDA LOS TORDOS	EL SALVADOR	3400	3900	3401	3899	LA FALDA	
16	LA FALDA LOS TORDOS	NICARAGUA	2402	3900	2401	2899	LA FALDA	
16	LA FALDA LOS TORDOS	RODOLFO WALSH	2350	2400	2351	2399	LOS TORDOS	
16	LA FALDA LOS TORDOS	QUINQUELA MARTIN	2326	2400	2327	2399	LOS TORDOS	
16	LA FALDA LOS TORDOS	LAGO LACAR	202	300	201	299	LOS TORDOS	
16	LA FALDA LOS TORDOS	QUINQUELA MARTIN	2220	2324	2221	2325	LOS TORDOS	
16	LA FALDA LOS TORDOS	LAGO LACAR	102	200	101	199	LOS TORDOS	
16	LA FALDA LOS TORDOS	GIACINTO DEL BEN	2200	2288	2201	2289	LOS TORDOS	
16	LA FALDA LOS TORDOS	LAGO LACAR	50	100	51	99	LOS TORDOS	
16	LA FALDA LOS TORDOS	LAGO MOQUEHUE	6	48	5	49	LOS TORDOS	
16	LA FALDA LOS TORDOS	CARLOS MOREL	30	50	31	49	LOS TORDOS	
16	LA FALDA LOS TORDOS	LOLA MORA	2020	2120	2021	2119	LOS TORDOS	
16	LA FALDA LOS TORDOS	COLECTORA LAGO EZEQUIEL RAMOS MEXIA	1202	1274	1201	1275	LAS CALANDRIAS	
16	LA FALDA LOS TORDOS	JORGE LUIS BORGES	2226	2400	2227	2399	LOS TORDOS	
16	LA FALDA LOS TORDOS	LAGO NAHUEL HUAPI	424	374	425	375	LOS TORDOS	
16	LA FALDA LOS TORDOS	PTE HIPOLITO YRIGOYEN	1902	2150	1901	2149	LOS TORDOS	
16	LA FALDA LOS TORDOS	VELEZ SANSFIELD	1900	2198	1901	2199	LOS TORDOS	
16	LA FALDA LOS TORDOS	DR JOSE MARIA GUIDO	2226	2400	2225	2399	LAS CALANDRIAS	
16	LA FALDA LOS TORDOS	ING CARLOS M MOREIRA LAJE	2226	2400	2227	2399	LOS TORDOS	
16	LA FALDA LOS TORDOS	COLECTORA LAGO EZEQUIEL RAMOS MEXIA	376	448	375	449	LAS CALANDRIAS	
16	LA FALDA LOS TORDOS	COLECTORA LAGO EZEQUIEL RAMOS MEXIA	352	374	351	375	LAS CALANDRIAS	
16	LA FALDA LOS TORDOS	LAGO NAHUEL HUAPI	352	374	351	375	LOS TORDOS	
16	LA FALDA LOS TORDOS	COLECTORA LAGO EZEQUIEL RAMOS MEXIA	302	350	301	349	LAS CALANDRIAS	
16	LA FALDA LOS TORDOS	COLECTORA LAGO EZEQUIEL RAMOS MEXIA	100	200	101	199	LOS TORDOS	
16	LA FALDA LOS TORDOS	COLECTORA LAGO EZEQUIEL RAMOS MEXIA	50	98	51	99	LOS TORDOS	
16	LA FALDA LOS TORDOS	FLORENCIO MOLINA CAMPOS	2102	2150	2101	2149	LOS TORDOS	
16	LA FALDA LOS TORDOS	MIGUEL C VICTORICA	200	250	201	249	LOS TORDOS	
16	LA FALDA LOS TORDOS	COLECTORA LAGO EZEQUIEL RAMOS MEXIA	1076	1100	1077	1099	LAS CALANDRIAS	
16	LA FALDA LOS TORDOS	COLECTORA LAGO EZEQUIEL RAMOS MEXIA	1076	1100	1077	1099	LAS CALANDRIAS	
16	LA FALDA LOS TORDOS	COLECTORA LAGO EZEQUIEL RAMOS MEXIA	1050	1074	1051	1075	LAS CALANDRIAS	
16	LA FALDA LOS TORDOS	GIACINTO DEL BEN	2290	2348	2291	2349	LOS TORDOS	
16	LA FALDA LOS TORDOS	GIACINTO DEL BEN	2350	2398	2351	2399	LOS TORDOS	
16	LA FALDA LOS TORDOS	JUAN MARIA PARIS	2400	2900	2401	2899	LA FALDA	
16	LA FALDA LOS TORDOS	LAGO ALUMINE	202	300	201	299	LOS TORDOS	
16	LA FALDA LOS TORDOS	LAGO ESPEJO	50	98	51	99	LOS TORDOS	
16	LA FALDA LOS TORDOS	LAGO MOQUEHUE	50	100	51	99	LOS TORDOS	
16	LA FALDA LOS TORDOS	LAGO NAHUEL HUAPI	50	100	51	99	LOS TORDOS	
16	LA FALDA LOS TORDOS	ROBERTO ABEL	2020	2118	2021	2119	LOS TORDOS	
16	LA FALDA LOS TORDOS	ROBERTO ABEL	2120	2148	2121	2149	LOS TORDOS	
16	LA FALDA LOS TORDOS	ROBERTO ABEL	2150	2198	2151	2199	LOS TORDOS	
16	LA FALDA LOS TORDOS	ROBERTO ABEL	2290	2348	2291	2349	LOS TORDOS	
16	LA FALDA LOS TORDOS	ROBERTO ABEL	2350	2400	2351	2399	LOS TORDOS	
16	LA FALDA LOS TORDOS	VELEZ SANSFIELD	2200	2398	2201	2399	LOS TORDOS	
16	LA FALDA LOS TORDOS	VELEZ SANSFIELD	2400	4050	2401	4049	LOS TORDOS	
16	LA FALDA LOS TORDOS	COLECTORA CONFLUENCIA	2	2	1	75	LOS TORDOS	
16	LA FALDA LOS TORDOS	CALLE RURAL B 18	100	450	101	451	LA FALDA	
16	LA FALDA LOS TORDOS	CALLE RURAL B 18	2	1050	1	1051	LA FALDA	
17	SANTA ELENA CURRI LAMUEL ANAHI MAPU	VILLA REGINA	1574	1600	1575	1599	ANAHI MAPU	2761
17	SANTA ELENA CURRI LAMUEL ANAHI MAPU	EL CUY	2252	2300	2251	2299	ANAHI MAPU	
17	SANTA ELENA CURRI LAMUEL ANAHI MAPU	PASTOR JORGE ALBERTO BOWDLER	2250	2298	2251	2299	ANAHI MAPU	
17	SANTA ELENA CURRI LAMUEL ANAHI MAPU	RIO NEGRO	2252	2300	2251	2299	ANAHI MAPU	
17	SANTA ELENA CURRI LAMUEL ANAHI MAPU	RIO NEUQUEN	2252	2300	2251	2299	ANAHI MAPU	
17	SANTA ELENA CURRI LAMUEL ANAHI MAPU	CINCO SALTOS	1602	1700	1601	1699	ANAHI MAPU	
17	SANTA ELENA CURRI LAMUEL ANAHI MAPU	SAN ANTONIO OESTE	1574	1600	1575	1599	ANAHI MAPU	
17	SANTA ELENA CURRI LAMUEL ANAHI MAPU	LOS MENUCOS	1502	1600	1501	1599	ANAHI MAPU	
17	SANTA ELENA CURRI LAMUEL ANAHI MAPU	EL BOLSON	1500	1600	1501	1599	ANAHI MAPU	
17	SANTA ELENA CURRI LAMUEL ANAHI MAPU	LAMARQUE	1500	1600	1501	1599	ANAHI MAPU	
17	SANTA ELENA CURRI LAMUEL ANAHI MAPU	CHICHINALES	1500	1600	1501	1599	ANAHI MAPU	
17	SANTA ELENA CURRI LAMUEL ANAHI MAPU	VALCHETA	1502	1600	1501	1599	ANAHI MAPU	
17	SANTA ELENA CURRI LAMUEL ANAHI MAPU	17 DE JULIO	1502	1600	1501	1599	ANAHI MAPU	
17	SANTA ELENA CURRI LAMUEL ANAHI MAPU	CHIMPAY	1600	1700	1601	1699	ANAHI MAPU	
17	SANTA ELENA CURRI LAMUEL ANAHI MAPU	CONTRALMIRANTE CORDERO	1802	1900	1801	1899	ANAHI MAPU	
17	SANTA ELENA CURRI LAMUEL ANAHI MAPU	RIO NEGRO	2326	2374	2327	2375	ANAHI MAPU	
17	SANTA ELENA CURRI LAMUEL ANAHI MAPU	SAN ANTONIO OESTE	1702	1800	1701	1799	ANAHI MAPU	
17	SANTA ELENA CURRI LAMUEL ANAHI MAPU	RIO NEGRO	2302	2324	2301	2325	ANAHI MAPU	
17	SANTA ELENA CURRI LAMUEL ANAHI MAPU	CINCO SALTOS	1702	1800	1701	1799	ANAHI MAPU	
17	SANTA ELENA CURRI LAMUEL ANAHI MAPU	CINCO SALTOS	1802	1900	1801	1899	ANAHI MAPU	
17	SANTA ELENA CURRI LAMUEL ANAHI MAPU	RIO NEUQUEN	2302	2324	2301	2325	ANAHI MAPU	
17	SANTA ELENA CURRI LAMUEL ANAHI MAPU	SAN ANTONIO OESTE	1802	1900	1801	1899	ANAHI MAPU	
17	SANTA ELENA CURRI LAMUEL ANAHI MAPU	RIO NEUQUEN	2326	2350	2327	2349	ANAHI MAPU	
17	SANTA ELENA CURRI LAMUEL ANAHI MAPU	RIO NEUQUEN	2376	2400	2377	2399	ANAHI MAPU	
17	SANTA ELENA CURRI LAMUEL ANAHI MAPU	CHIMPAY	1802	1900	1801	1899	ANAHI MAPU	
17	SANTA ELENA CURRI LAMUEL ANAHI MAPU	RIO NEUQUEN	2352	2374	2351	2375	ANAHI MAPU	
17	SANTA ELENA CURRI LAMUEL ANAHI MAPU	RIO NEUQUEN	2402	2450	2401	2449	ANAHI MAPU	
17	SANTA ELENA CURRI LAMUEL ANAHI MAPU	LOS MENUCOS	1802	1900	1801	1899	ANAHI MAPU	
17	SANTA ELENA CURRI LAMUEL ANAHI MAPU	RIO NEGRO	2402	2450	2401	2449	ANAHI MAPU	
17	SANTA ELENA CURRI LAMUEL ANAHI MAPU	LOS MENUCOS	1702	1800	1701	1799	ANAHI MAPU	
17	SANTA ELENA CURRI LAMUEL ANAHI MAPU	RIO NEGRO	2452	2500	2451	2499	ANAHI MAPU	
17	SANTA ELENA CURRI LAMUEL ANAHI MAPU	EL BOLSON	1702	1800	1701	1799	ANAHI MAPU	
17	SANTA ELENA CURRI LAMUEL ANAHI MAPU	PASTOR JORGE ALBERTO BOWDLER	2452	2500	2451	2499	ANAHI MAPU	
17	SANTA ELENA CURRI LAMUEL ANAHI MAPU	EL BOLSON	1602	1700	1601	1699	ANAHI MAPU	
17	SANTA ELENA CURRI LAMUEL ANAHI MAPU	PASTOR JORGE ALBERTO BOWDLER	2402	2450	2401	2449	ANAHI MAPU	
17	SANTA ELENA CURRI LAMUEL ANAHI MAPU	LOS MENUCOS	1602	1700	1601	1699	ANAHI MAPU	
17	SANTA ELENA CURRI LAMUEL ANAHI MAPU	PASTOR JORGE ALBERTO BOWDLER	2326	2374	2325	2373	ANAHI MAPU	

17	SANTA ELENA CURRI LAMUEL ANAHI MAPU	SAN ANTONIO OESTE	1602	1700	1601	1699	ANAHI MAPU	
17	SANTA ELENA CURRI LAMUEL ANAHI MAPU	VILLA REGINA	1602	1700	1601	1699	ANAHI MAPU	
17	SANTA ELENA CURRI LAMUEL ANAHI MAPU	VILLA REGINA	1702	1800	1701	1799	ANAHI MAPU	
17	SANTA ELENA CURRI LAMUEL ANAHI MAPU	VILLA REGINA	1802	1900	1801	1899	ANAHI MAPU	
17	SANTA ELENA CURRI LAMUEL ANAHI MAPU	RIO NEUQUEN	2452	2500	2451	2499	ANAHI MAPU	
17	SANTA ELENA CURRI LAMUEL ANAHI MAPU	EL BOLSON	1802	1900	1801	1899	ANAHI MAPU	
17	SANTA ELENA CURRI LAMUEL ANAHI MAPU	RIO NEUQUEN	2502	2550	2501	2549	ANAHI MAPU	
17	SANTA ELENA CURRI LAMUEL ANAHI MAPU	LAMARQUE	1802	1900	1801	1899	ANAHI MAPU	
17	SANTA ELENA CURRI LAMUEL ANAHI MAPU	RIO NEUQUEN	2552	2600	2551	2599	ANAHI MAPU	
17	SANTA ELENA CURRI LAMUEL ANAHI MAPU	CHICHINALES	1802	1900	1801	1899	ANAHI MAPU	
17	SANTA ELENA CURRI LAMUEL ANAHI MAPU	RIO NEUQUEN	2602	2650	2601	2649	ANAHI MAPU	
17	SANTA ELENA CURRI LAMUEL ANAHI MAPU	VALCHETA	1802	1900	1801	1899	ANAHI MAPU	
17	SANTA ELENA CURRI LAMUEL ANAHI MAPU	RIO NEGRO	2652	2674	2651	2673	ANAHI MAPU	
17	SANTA ELENA CURRI LAMUEL ANAHI MAPU	17 DE JULIO	1702	1800	1701	1799	ANAHI MAPU	
17	SANTA ELENA CURRI LAMUEL ANAHI MAPU	PASTOR JORGE ALBERTO BOWDLER	2652	2674	2651	2673	ANAHI MAPU	
17	SANTA ELENA CURRI LAMUEL ANAHI MAPU	17 DE JULIO	1602	1700	1601	1699	ANAHI MAPU	
17	SANTA ELENA CURRI LAMUEL ANAHI MAPU	PASTOR JORGE ALBERTO BOWDLER	2602	2650	2601	2649	ANAHI MAPU	
17	SANTA ELENA CURRI LAMUEL ANAHI MAPU	VALCHETA	1602	1700	1601	1699	ANAHI MAPU	
17	SANTA ELENA CURRI LAMUEL ANAHI MAPU	PASTOR JORGE ALBERTO BOWDLER	2552	2600	2551	2599	ANAHI MAPU	
17	SANTA ELENA CURRI LAMUEL ANAHI MAPU	CHICHINALES	1602	1700	1601	1699	ANAHI MAPU	
17	SANTA ELENA CURRI LAMUEL ANAHI MAPU	PASTOR JORGE ALBERTO BOWDLER	2502	2550	2501	2549	ANAHI MAPU	
17	SANTA ELENA CURRI LAMUEL ANAHI MAPU	LAMARQUE	1602	1700	1601	1699	ANAHI MAPU	
17	SANTA ELENA CURRI LAMUEL ANAHI MAPU	RIO NEGRO	2602	2650	2601	2649	ANAHI MAPU	
17	SANTA ELENA CURRI LAMUEL ANAHI MAPU	VALCHETA	1702	1800	1701	1799	ANAHI MAPU	
17	SANTA ELENA CURRI LAMUEL ANAHI MAPU	RIO NEGRO	2552	2600	2551	2599	ANAHI MAPU	
17	SANTA ELENA CURRI LAMUEL ANAHI MAPU	CHICHINALES	1702	1800	1701	1799	ANAHI MAPU	
17	SANTA ELENA CURRI LAMUEL ANAHI MAPU	RIO NEGRO	2502	2550	2501	2549	ANAHI MAPU	
17	SANTA ELENA CURRI LAMUEL ANAHI MAPU	LAMARQUE	1702	1800	1701	1799	ANAHI MAPU	
17	SANTA ELENA CURRI LAMUEL ANAHI MAPU	17 DE JULIO	1802	1900	1801	1899	ANAHI MAPU	
17	SANTA ELENA CURRI LAMUEL ANAHI MAPU	COLECTORA RIO COLLON CURA	2650	2674	0	0	ANAHI MAPU	
17	SANTA ELENA CURRI LAMUEL ANAHI MAPU	CHIMPAY	1702	1800	1701	1799	ANAHI MAPU	
17	SANTA ELENA CURRI LAMUEL ANAHI MAPU	PASTOR JORGE ALBERTO BOWDLER	2300	2324	2301	2323	ANAHI MAPU	
17	SANTA ELENA CURRI LAMUEL ANAHI MAPU	COLECTORA RIO COLLON CURA	2250	2298	0	0	ANAHI MAPU	
17	SANTA ELENA CURRI LAMUEL ANAHI MAPU	COLECTORA RIO COLLON CURA	2300	2324	0	0	ANAHI MAPU	
17	SANTA ELENA CURRI LAMUEL ANAHI MAPU	COLECTORA RIO COLLON CURA	2326	2348	0	0	ANAHI MAPU	
17	SANTA ELENA CURRI LAMUEL ANAHI MAPU	COLECTORA RIO COLLON CURA	2350	2374	0	0	ANAHI MAPU	
17	SANTA ELENA CURRI LAMUEL ANAHI MAPU	COLECTORA RIO COLLON CURA	2376	2398	0	0	ANAHI MAPU	
17	SANTA ELENA CURRI LAMUEL ANAHI MAPU	COLECTORA RIO COLLON CURA	2400	2448	0	0	ANAHI MAPU	
17	SANTA ELENA CURRI LAMUEL ANAHI MAPU	COLECTORA RIO COLLON CURA	2450	2498	0	0	ANAHI MAPU	
17	SANTA ELENA CURRI LAMUEL ANAHI MAPU	COLECTORA RIO COLLON CURA	2500	2548	0	0	ANAHI MAPU	
17	SANTA ELENA CURRI LAMUEL ANAHI MAPU	COLECTORA RIO COLLON CURA	2550	2598	0	0	ANAHI MAPU	
17	SANTA ELENA CURRI LAMUEL ANAHI MAPU	COLECTORA RIO COLLON CURA	2600	2648	0	0	ANAHI MAPU	
17	SANTA ELENA CURRI LAMUEL ANAHI MAPU	RIO NEGRO	2376	2400	2377	2399	ANAHI MAPU	
17	SANTA ELENA CURRI LAMUEL ANAHI MAPU	PASTOR JORGE ALBERTO BOWDLER	2376	2400	2375	2399	ANAHI MAPU	
17	SANTA ELENA CURRI LAMUEL ANAHI MAPU	EL CUY	2302	2400	2301	2399	ANAHI MAPU	
17	SANTA ELENA CURRI LAMUEL ANAHI MAPU	NACIONES UNIDAS	2602	2650	2601	2649	ANAHI MAPU	
17	SANTA ELENA CURRI LAMUEL ANAHI MAPU	NACIONES UNIDAS	2552	2600	2551	2599	ANAHI MAPU	
17	SANTA ELENA CURRI LAMUEL ANAHI MAPU	NACIONES UNIDAS	2502	2550	2501	2549	ANAHI MAPU	
17	SANTA ELENA CURRI LAMUEL ANAHI MAPU	NACIONES UNIDAS	2452	2500	2451	2499	ANAHI MAPU	
17	SANTA ELENA CURRI LAMUEL ANAHI MAPU	NACIONES UNIDAS	2402	2450	2401	2449	ANAHI MAPU	
17	SANTA ELENA CURRI LAMUEL ANAHI MAPU	NACIONES UNIDAS	2650	3350	2651	3351	ANAHI MAPU	
17	SANTA ELENA CURRI LAMUEL ANAHI MAPU	2 DE ABRIL	0	1000	1	999	PATAGONIA	
17	SANTA ELENA CURRI LAMUEL ANAHI MAPU	ANTARTIDA ARGENTINA	0	0	1701	1899	ANTARTIDA ARGENTINA	
17	SANTA ELENA CURRI LAMUEL ANAHI MAPU	B 4 DE AGOSTO MZ A	0	100	0	99	CURRI LAMUEL	
17	SANTA ELENA CURRI LAMUEL ANAHI MAPU	B 4 DE AGOSTO MZ B	0	100	0	99	CURRI LAMUEL	
17	SANTA ELENA CURRI LAMUEL ANAHI MAPU	B 4 DE AGOSTO MZ C	0	100	0	99	CURRI LAMUEL	
17	SANTA ELENA CURRI LAMUEL ANAHI MAPU	B 4 DE AGOSTO MZ D	0	100	0	99	CURRI LAMUEL	
17	SANTA ELENA CURRI LAMUEL ANAHI MAPU	B 4 DE AGOSTO E	0	100	0	99	CURRI LAMUEL	
17	SANTA ELENA CURRI LAMUEL ANAHI MAPU	2 DE FEBRERO	0	200	1	199	CURRI LAMUEL	
17	SANTA ELENA CURRI LAMUEL ANAHI MAPU	10 DE FEBRERO	0	200	1	199	CURRI LAMUEL	
17	SANTA ELENA CURRI LAMUEL ANAHI MAPU	B 4 DE AGOSTO MZ A	0	200	1	199	CURRI LAMUEL	
17	SANTA ELENA CURRI LAMUEL ANAHI MAPU	B 4 DE AGOSTO MZ C	0	200	1	199	CURRI LAMUEL	
17	SANTA ELENA CURRI LAMUEL ANAHI MAPU	B 4 DE AGOSTO MZ D	0	200	1	199	CURRI LAMUEL	
17	SANTA ELENA CURRI LAMUEL ANAHI MAPU	B 4 DE AGOSTO MZ E	0	200	1	199	CURRI LAMUEL	
17	SANTA ELENA CURRI LAMUEL ANAHI MAPU	B 4 DE AGOSTO MZ B	0	200	1	199	CURRI LAMUEL	
18	ANTARTIDA ARGENTINA PARQUE INDUSTRIAL	VENEZUELA	1900	1970	1901	1969	PARQUE INDUSTRIAL	1817
18	ANTARTIDA ARGENTINA PARQUE INDUSTRIAL	ANTARTIDA ARGENTINA	0	0	2351	2399	PARQUE INDUSTRIAL	
18	ANTARTIDA ARGENTINA PARQUE INDUSTRIAL	DOMINGO SAVIO	1900	2050	1901	2049	PARQUE INDUSTRIAL	
18	ANTARTIDA ARGENTINA PARQUE INDUSTRIAL	GRAL ENRIQUE MOSCONI	1876	2085	1877	2084	PARQUE INDUSTRIAL	
18	ANTARTIDA ARGENTINA PARQUE INDUSTRIAL	LA PLATA ESTE	2352	2400	2351	2399	PARQUE INDUSTRIAL	
18	ANTARTIDA ARGENTINA PARQUE INDUSTRIAL	SALVADOR ALFREDO KOSSMAN	2352	2400	2351	2399	PARQUE INDUSTRIAL	
18	ANTARTIDA ARGENTINA PARQUE INDUSTRIAL	LA PLATA ESTE	1	1	1501	1599	ANTARTIDA ARGENTINA	
18	ANTARTIDA ARGENTINA PARQUE INDUSTRIAL	JUAN CARLOS COBIAN	1702	1800	1701	1799	VILLARINO	
18	ANTARTIDA ARGENTINA PARQUE INDUSTRIAL	HOMERO MANZI	1602	1700	1701	1799	ANTARTIDA ARGENTINA	
18	ANTARTIDA ARGENTINA PARQUE INDUSTRIAL	ANTONIO TURRIN	1702	1800	1701	1799	ANTARTIDA ARGENTINA	
18	ANTARTIDA ARGENTINA PARQUE INDUSTRIAL	SERAFIN GONZALEZ	1702	1800	1701	1799	ANTARTIDA ARGENTINA	
18	ANTARTIDA ARGENTINA PARQUE INDUSTRIAL	RIO NEGRO	1802	1850	1801	1849	ANTARTIDA ARGENTINA	
18	ANTARTIDA ARGENTINA PARQUE INDUSTRIAL	RIO NEUQUEN	1802	1850	1801	1849	ANTARTIDA ARGENTINA	
18	ANTARTIDA ARGENTINA PARQUE INDUSTRIAL	RIO PARANA	1952	2100	1951	2099	ANTARTIDA ARGENTINA	
18	ANTARTIDA ARGENTINA PARQUE INDUSTRIAL	RIO SALADO	1952	2100	1951	2099	ANTARTIDA ARGENTINA	
18	ANTARTIDA ARGENTINA PARQUE INDUSTRIAL	RIO NEUQUEN	2102	2150	2101	2149	ANTARTIDA ARGENTINA	
18	ANTARTIDA ARGENTINA PARQUE INDUSTRIAL	PASTOR JORGE ALBERTO BOWDLER	2000	2098	2001	2099	ANTARTIDA ARGENTINA	
18	ANTARTIDA ARGENTINA PARQUE INDUSTRIAL	RIO LIMAY	2102	2150	2101	2149	ANTARTIDA ARGENTINA	
18	ANTARTIDA ARGENTINA PARQUE INDUSTRIAL	FALUCHO	1600	1700	1601	1699	ANTARTIDA ARGENTINA	
18	ANTARTIDA ARGENTINA PARQUE INDUSTRIAL	LAGO MASCARDI	1402	1624	1401	1625	PARQUE INDUSTRIAL	
18	ANTARTIDA ARGENTINA PARQUE INDUSTRIAL	GUSTAVO EIFFEL	1402	1624	1401	1625	PARQUE INDUSTRIAL	
18	ANTARTIDA ARGENTINA PARQUE INDUSTRIAL	ING R DISEL	1402	1624	1401	1625	PARQUE INDUSTRIAL	
18	ANTARTIDA ARGENTINA PARQUE INDUSTRIAL	GUSTAVO EIFFEL	1626	1874	1627	1875	PARQUE INDUSTRIAL	
18	ANTARTIDA ARGENTINA PARQUE INDUSTRIAL	GUILLERMO MARCONI	1626	1874	1627	1875	PARQUE INDUSTRIAL	
18	ANTARTIDA ARGENTINA PARQUE INDUSTRIAL	LOS NOTROS	1626	1754	1627	1753	PATAGONIA	
18	ANTARTIDA ARGENTINA PARQUE INDUSTRIAL	ARENALES	1702	1800	1701	1799	ANTARTIDA ARGENTINA	
18	ANTARTIDA ARGENTINA PARQUE INDUSTRIAL	RIO FOYEL	1802	1900	1801	1899	ANTARTIDA ARGENTINA	
18	ANTARTIDA ARGENTINA PARQUE INDUSTRIAL	RIO MANSO	1802	1900	1801	1899	ANTARTIDA ARGENTINA	
18	ANTARTIDA ARGENTINA PARQUE INDUSTRIAL	HUGO KOGAN	1626	1874	1627	1875	PARQUE INDUSTRIAL	



18	ANTARTIDA ARGENTINA PARQUE INDUSTRIAL	LADISLAO JOSE BIRO	1626	1874	1267	1875	PARQUE INDUSTRIAL
18	ANTARTIDA ARGENTINA PARQUE INDUSTRIAL	ING OMAR MARRAZZO	1626	1874	1267	1875	PARQUE INDUSTRIAL
18	ANTARTIDA ARGENTINA PARQUE INDUSTRIAL	SALVADOR ALFREDO KOSSMAN	2402	2450	2401	2449	PARQUE INDUSTRIAL
18	ANTARTIDA ARGENTINA PARQUE INDUSTRIAL	GRAL ENRIQUE MOSCONI	2086	2200	2087	2199	PARQUE INDUSTRIAL
18	ANTARTIDA ARGENTINA PARQUE INDUSTRIAL	RIO NEUQUEN	1852	1900	1851	1899	ANTARTIDA ARGENTINA
18	ANTARTIDA ARGENTINA PARQUE INDUSTRIAL	SERAFIN GONZALEZ	1802	1900	1801	1899	ANTARTIDA ARGENTINA
18	ANTARTIDA ARGENTINA PARQUE INDUSTRIAL	RIO NEUQUEN	1902	1950	1901	1949	ANTARTIDA ARGENTINA
18	ANTARTIDA ARGENTINA PARQUE INDUSTRIAL	ANTONIO TURRIN	1802	1900	1801	1899	ANTARTIDA ARGENTINA
18	ANTARTIDA ARGENTINA PARQUE INDUSTRIAL	RAUL SCALABRINI ORTIZ	1602	1700	1601	1699	ANTARTIDA ARGENTINA
18	ANTARTIDA ARGENTINA PARQUE INDUSTRIAL	PASTOR JORGE ALBERTO BOWDLER	2100	2148	2101	2149	ANTARTIDA ARGENTINA
18	ANTARTIDA ARGENTINA PARQUE INDUSTRIAL	SALVADOR ALFREDO KOSSMAN	1602	1700	1601	1699	ANTARTIDA ARGENTINA
18	ANTARTIDA ARGENTINA PARQUE INDUSTRIAL	SALVADOR ALFREDO KOSSMAN	1702	1800	1701	1799	ANTARTIDA ARGENTINA
18	ANTARTIDA ARGENTINA PARQUE INDUSTRIAL	RIO NEGRO	2102	2150	2101	2149	ANTARTIDA ARGENTINA
18	ANTARTIDA ARGENTINA PARQUE INDUSTRIAL	PASTOR JORGE ALBERTO BOWDLER	2150	2198	2151	2199	ANTARTIDA ARGENTINA
18	ANTARTIDA ARGENTINA PARQUE INDUSTRIAL	JUAN CARLOS COBIAN	1602	1650	1601	1649	VILLARINO
18	ANTARTIDA ARGENTINA PARQUE INDUSTRIAL	LA PLATA ESTE	1	1	1601	1699	ANTARTIDA ARGENTINA
18	ANTARTIDA ARGENTINA PARQUE INDUSTRIAL	LA PLATA ESTE	1500	1598	2	2	VILLARINO
18	ANTARTIDA ARGENTINA PARQUE INDUSTRIAL	PASTOR JORGE ALBERTO BOWDLER	2200	2248	2201	2249	ANTARTIDA ARGENTINA
18	ANTARTIDA ARGENTINA PARQUE INDUSTRIAL	LA PLATA ESTE	1600	1698	2	2	VILLARINO
18	ANTARTIDA ARGENTINA PARQUE INDUSTRIAL	RIO MANSO	1602	1700	1601	1699	ANTARTIDA ARGENTINA
18	ANTARTIDA ARGENTINA PARQUE INDUSTRIAL	RIO FOYEL	1602	1700	1601	1699	ANTARTIDA ARGENTINA
18	ANTARTIDA ARGENTINA PARQUE INDUSTRIAL	ARENALES	1602	1700	1601	1699	ANTARTIDA ARGENTINA
18	ANTARTIDA ARGENTINA PARQUE INDUSTRIAL	RIO NEGRO	1602	1650	1601	1649	ANTARTIDA ARGENTINA
18	ANTARTIDA ARGENTINA PARQUE INDUSTRIAL	RIO NEUQUEN	1752	1800	1751	1799	ANTARTIDA ARGENTINA
18	ANTARTIDA ARGENTINA PARQUE INDUSTRIAL	FRAY STA MARIA DE ORO	1702	1800	1701	1799	ANTARTIDA ARGENTINA
18	ANTARTIDA ARGENTINA PARQUE INDUSTRIAL	RIO CHUBUT	1702	1800	1701	1799	ANTARTIDA ARGENTINA
18	ANTARTIDA ARGENTINA PARQUE INDUSTRIAL	ROTARY INTERNACIONAL	1702	1800	1701	1799	ANTARTIDA ARGENTINA
18	ANTARTIDA ARGENTINA PARQUE INDUSTRIAL	HOMERO MANZI	1802	1900	1801	1899	ANTARTIDA ARGENTINA
18	ANTARTIDA ARGENTINA PARQUE INDUSTRIAL	FRAY MAMERTO ESQUIU	1802	1900	1801	1899	ANTARTIDA ARGENTINA
18	ANTARTIDA ARGENTINA PARQUE INDUSTRIAL	ROTARY INTERNACIONAL	1802	1900	1801	1899	ANTARTIDA ARGENTINA
18	ANTARTIDA ARGENTINA PARQUE INDUSTRIAL	RIO CHUBUT	1802	1900	1801	1899	ANTARTIDA ARGENTINA
18	ANTARTIDA ARGENTINA PARQUE INDUSTRIAL	FRAY STA MARIA DE ORO	1802	1900	1801	1899	ANTARTIDA ARGENTINA
18	ANTARTIDA ARGENTINA PARQUE INDUSTRIAL	ARENALES	1802	1900	1801	1899	ANTARTIDA ARGENTINA
18	ANTARTIDA ARGENTINA PARQUE INDUSTRIAL	FALUCHO	1802	1900	1801	1899	ANTARTIDA ARGENTINA
18	ANTARTIDA ARGENTINA PARQUE INDUSTRIAL	FRAY MAMERTO ESQUIU	1702	1800	1701	1799	ANTARTIDA ARGENTINA
18	ANTARTIDA ARGENTINA PARQUE INDUSTRIAL	FALUCHO	1702	1800	1701	1799	ANTARTIDA ARGENTINA
18	ANTARTIDA ARGENTINA PARQUE INDUSTRIAL	HOMERO MANZI	1702	1800	1701	1799	ANTARTIDA ARGENTINA
18	ANTARTIDA ARGENTINA PARQUE INDUSTRIAL	RIO PARANA	1502	1600	1501	1599	ANTARTIDA ARGENTINA
18	ANTARTIDA ARGENTINA PARQUE INDUSTRIAL	RIO NEGRO	1452	1500	1451	1499	ANTARTIDA ARGENTINA
18	ANTARTIDA ARGENTINA PARQUE INDUSTRIAL	RIO NEGRO	1552	1600	1551	1599	ANTARTIDA ARGENTINA
18	ANTARTIDA ARGENTINA PARQUE INDUSTRIAL	RIO NEGRO	1502	1550	1501	1549	ANTARTIDA ARGENTINA
18	ANTARTIDA ARGENTINA PARQUE INDUSTRIAL	PASTOR JORGE ALBERTO BOWDLER	1552	1600	1551	1599	ANTARTIDA ARGENTINA
18	ANTARTIDA ARGENTINA PARQUE INDUSTRIAL	PASTOR JORGE ALBERTO BOWDLER	1502	1550	1501	1549	ANTARTIDA ARGENTINA
18	ANTARTIDA ARGENTINA PARQUE INDUSTRIAL	PASTOR JORGE ALBERTO BOWDLER	1452	1500	1451	1499	ANTARTIDA ARGENTINA
18	ANTARTIDA ARGENTINA PARQUE INDUSTRIAL	RIO NEUQUEN	1552	1600	1551	1599	ANTARTIDA ARGENTINA
18	ANTARTIDA ARGENTINA PARQUE INDUSTRIAL	RIO NEUQUEN	1502	1550	1501	1549	ANTARTIDA ARGENTINA
18	ANTARTIDA ARGENTINA PARQUE INDUSTRIAL	RIO NEUQUEN	1452	1500	1451	1499	ANTARTIDA ARGENTINA
18	ANTARTIDA ARGENTINA PARQUE INDUSTRIAL	CIRCUNVALACION PTE JUAN DOMINGO PERON	1450	1498	1451	1499	ANAHI MAPU
18	ANTARTIDA ARGENTINA PARQUE INDUSTRIAL	CIRCUNVALACION PTE JUAN DOMINGO PERON	1950	2098	1951	2099	ANAHI MAPU
18	ANTARTIDA ARGENTINA PARQUE INDUSTRIAL	CIRCUNVALACION PTE JUAN DOMINGO PERON	1900	1948	1901	1949	ANAHI MAPU
18	ANTARTIDA ARGENTINA PARQUE INDUSTRIAL	CIRCUNVALACION PTE JUAN DOMINGO PERON	1850	1898	1851	1899	ANAHI MAPU
18	ANTARTIDA ARGENTINA PARQUE INDUSTRIAL	CIRCUNVALACION PTE JUAN DOMINGO PERON	1800	1848	1801	1849	ANAHI MAPU
18	ANTARTIDA ARGENTINA PARQUE INDUSTRIAL	CIRCUNVALACION PTE JUAN DOMINGO PERON	1750	1798	1751	1799	ANAHI MAPU
18	ANTARTIDA ARGENTINA PARQUE INDUSTRIAL	CIRCUNVALACION PTE JUAN DOMINGO PERON	1700	1748	1701	1749	ANAHI MAPU
18	ANTARTIDA ARGENTINA PARQUE INDUSTRIAL	CIRCUNVALACION PTE JUAN DOMINGO PERON	1650	1698	1651	1699	ANAHI MAPU
18	ANTARTIDA ARGENTINA PARQUE INDUSTRIAL	CIRCUNVALACION PTE JUAN DOMINGO PERON	1600	1648	1601	1649	ANAHI MAPU
18	ANTARTIDA ARGENTINA PARQUE INDUSTRIAL	CIRCUNVALACION PTE JUAN DOMINGO PERON	1550	1598	1551	1599	ANAHI MAPU
18	ANTARTIDA ARGENTINA PARQUE INDUSTRIAL	CIRCUNVALACION PTE JUAN DOMINGO PERON	1500	1548	1501	1549	ANAHI MAPU
18	ANTARTIDA ARGENTINA PARQUE INDUSTRIAL	RIO NEUQUEN	1702	1750	1701	1749	ANTARTIDA ARGENTINA
18	ANTARTIDA ARGENTINA PARQUE INDUSTRIAL	RIO NEGRO	1752	1800	1751	1799	ANTARTIDA ARGENTINA
18	ANTARTIDA ARGENTINA PARQUE INDUSTRIAL	RIO NEGRO	1702	1750	1701	1749	ANTARTIDA ARGENTINA
18	ANTARTIDA ARGENTINA PARQUE INDUSTRIAL	RIO NEUQUEN	1652	1700	1651	1699	ANTARTIDA ARGENTINA
18	ANTARTIDA ARGENTINA PARQUE INDUSTRIAL	RIO NEGRO	1652	1700	1651	1699	ANTARTIDA ARGENTINA
18	ANTARTIDA ARGENTINA PARQUE INDUSTRIAL	RIO NEUQUEN	1602	1650	1601	1649	ANTARTIDA ARGENTINA
18	ANTARTIDA ARGENTINA PARQUE INDUSTRIAL	RIO NEGRO	1852	1900	1851	1899	ANTARTIDA ARGENTINA
18	ANTARTIDA ARGENTINA PARQUE INDUSTRIAL	RIO NEGRO	1952	2100	1951	2099	ANTARTIDA ARGENTINA
18	ANTARTIDA ARGENTINA PARQUE INDUSTRIAL	RIO NEGRO	1902	1950	1901	1949	ANTARTIDA ARGENTINA
18	ANTARTIDA ARGENTINA PARQUE INDUSTRIAL	CIRCUNVALACION PTE JUAN DOMINGO PERON	2100	2148	2101	2149	ANAHI MAPU
18	ANTARTIDA ARGENTINA PARQUE INDUSTRIAL	CIRCUNVALACION PTE JUAN DOMINGO PERON	2150	2198	2149	2199	ANAHI MAPU
18	ANTARTIDA ARGENTINA PARQUE INDUSTRIAL	RIO NEUQUEN	2152	2200	2151	2199	VILLARINO
18	ANTARTIDA ARGENTINA PARQUE INDUSTRIAL	RIO LIMAY	2152	2200	2151	2199	ANTARTIDA ARGENTINA
18	ANTARTIDA ARGENTINA PARQUE INDUSTRIAL	RIO NEGRO	2152	2200	2151	2199	ANTARTIDA ARGENTINA
18	ANTARTIDA ARGENTINA PARQUE INDUSTRIAL	JUAN CARLOS COBIAN	1802	1900	1801	1899	VILLARINO
18	ANTARTIDA ARGENTINA PARQUE INDUSTRIAL	LA PLATA ESTE	1	1	1801	1899	ANTARTIDA ARGENTINA
18	ANTARTIDA ARGENTINA PARQUE INDUSTRIAL	SALVADOR ALFREDO KOSSMAN	1802	1900	1801	1899	ANTARTIDA ARGENTINA
18	ANTARTIDA ARGENTINA PARQUE INDUSTRIAL	LA PLATA ESTE	2402	2450	2401	2449	PARQUE INDUSTRIAL
18	ANTARTIDA ARGENTINA PARQUE INDUSTRIAL	ANTARTIDA ARGENTINA	0	0	2401	2465	PARQUE INDUSTRIAL
18	ANTARTIDA ARGENTINA PARQUE INDUSTRIAL	COLECTORA CONFLUENCIA	2	2	1625	1873	PARQUE INDUSTRIAL
18	ANTARTIDA ARGENTINA PARQUE INDUSTRIAL	VENEZUELA	1972	2050	1971	2049	PARQUE INDUSTRIAL
18	ANTARTIDA ARGENTINA PARQUE INDUSTRIAL	VENEZUELA	2052	2400	2051	2399	PARQUE INDUSTRIAL
18	ANTARTIDA ARGENTINA PARQUE INDUSTRIAL	LA PLATA ESTE	1	1	1701	1799	ANTARTIDA ARGENTINA
18	ANTARTIDA ARGENTINA PARQUE INDUSTRIAL	LA PLATA ESTE	1700	1898	2	2	ANTARTIDA ARGENTINA
18	ANTARTIDA ARGENTINA PARQUE INDUSTRIAL	LOS NOTROS	1756	1828	1755	1829	PATAGONIA
18	ANTARTIDA ARGENTINA PARQUE INDUSTRIAL	RIO LIMAY	1950	2000	1951	1999	ANTARTIDA ARGENTINA
18	ANTARTIDA ARGENTINA PARQUE INDUSTRIAL	DOMINGO SAVIO	2100	2298	2100	2299	PARQUE INDUSTRIAL
18	ANTARTIDA ARGENTINA PARQUE INDUSTRIAL	DOMINGO SAVIO	2300	2530	2301	2529	PARQUE INDUSTRIAL
18	ANTARTIDA ARGENTINA PARQUE INDUSTRIAL	DOMINGO SAVIO	2526	2624	2523	2625	PARQUE INDUSTRIAL
18	ANTARTIDA ARGENTINA PARQUE INDUSTRIAL	DOMINGO SAVIO	2526	3148	2525	3149	PARQUE INDUSTRIAL
18	ANTARTIDA ARGENTINA PARQUE INDUSTRIAL	LOS NOTROS	1830	1900	1831	1899	PATAGONIA
18	ANTARTIDA ARGENTINA PARQUE INDUSTRIAL	COLECTORA RIO COLLON CURA	1450	1498	0	0	LUIS PIEDRABUENA
18	ANTARTIDA ARGENTINA PARQUE INDUSTRIAL	COLECTORA RIO COLLON CURA	1500	1548	0	0	LUIS PIEDRABUENA
18	ANTARTIDA ARGENTINA PARQUE INDUSTRIAL	COLECTORA RIO COLLON CURA	1600	1648	0	0	LUIS PIEDRABUENA
18	ANTARTIDA ARGENTINA PARQUE INDUSTRIAL	COLECTORA RIO COLLON CURA	1550	1598	0	0	LUIS PIEDRABUENA
18	ANTARTIDA ARGENTINA PARQUE INDUSTRIAL	COLECTORA RIO COLLON CURA	1650	1698	0	0	LUIS PIEDRABUENA

18	ANTARTIDA ARGENTINA PARQUE INDUSTRIAL	COLECTORA RIO COLLON CURA	1700	1748	0	0	LUIS PIEDRABUENA	
18	ANTARTIDA ARGENTINA PARQUE INDUSTRIAL	COLECTORA RIO COLLON CURA	1750	1798	0	0	LUIS PIEDRABUENA	
18	ANTARTIDA ARGENTINA PARQUE INDUSTRIAL	COLECTORA RIO COLLON CURA	1800	1848	0	0	LUIS PIEDRABUENA	
18	ANTARTIDA ARGENTINA PARQUE INDUSTRIAL	COLECTORA RIO COLLON CURA	1950	2098	0	0	LUIS PIEDRABUENA	
18	ANTARTIDA ARGENTINA PARQUE INDUSTRIAL	COLECTORA RIO COLLON CURA	1900	1948	0	0	LUIS PIEDRABUENA	
18	ANTARTIDA ARGENTINA PARQUE INDUSTRIAL	COLECTORA RIO COLLON CURA	1850	1898	0	0	LUIS PIEDRABUENA	
18	ANTARTIDA ARGENTINA PARQUE INDUSTRIAL	COLECTORA RIO COLLON CURA	2100	2148	0	0	LUIS PIEDRABUENA	
18	ANTARTIDA ARGENTINA PARQUE INDUSTRIAL	COLECTORA RIO COLLON CURA	2150	2198	0	0	LUIS PIEDRABUENA	
18	ANTARTIDA ARGENTINA PARQUE INDUSTRIAL	PASTOR JORGE ALBERTO BOWDLER	1950	2000	1951	1999	ANTARTIDA ARGENTINA	
18	ANTARTIDA ARGENTINA PARQUE INDUSTRIAL	RIO PICHILEUFU	1950	2000	1951	1999	ANTARTIDA ARGENTINA	
18	ANTARTIDA ARGENTINA PARQUE INDUSTRIAL	RIO AZUL	1950	2000	1951	1999	ANTARTIDA ARGENTINA	
19	PATAGONIA	LAS MUTISIAS	1626	1754	1627	1755	PATAGONIA	728
19	PATAGONIA	YAQYIN	1400	1500	1401	1499	PATAGONIA	
19	PATAGONIA	FRAY STA MARIA DE ORO	3212	3370	3211	3369	PATAGONIA	
19	PATAGONIA	MICHAY	1400	1510	1401	1509	PATAGONIA	
19	PATAGONIA	LAS JARILLAS	1756	1900	1757	1899	PATAGONIA	
19	PATAGONIA	ZAMPA	1756	1900	1757	1899	PATAGONIA	
19	PATAGONIA	LAS MARAS	3370	3500	3371	3499	PATAGONIA	
19	PATAGONIA	LOS PICHES	3370	3440	3371	3439	PATAGONIA	
19	PATAGONIA	ARENALES	3310	3370	3311	3369	PATAGONIA	
19	PATAGONIA	ZAMPA	1400	1500	1401	1499	PATAGONIA	
19	PATAGONIA	FALUCHO	3572	3730	3571	3729	PATAGONIA	
19	PATAGONIA	EL COIRON	1512	1624	1511	1625	PATAGONIA	
19	PATAGONIA	EL MOLLE	1512	1624	1511	1625	PATAGONIA	
19	PATAGONIA	LOS NENEOS	1512	1624	1511	1625	PATAGONIA	
19	PATAGONIA	QUILEMBAI	1512	1624	1511	1625	PATAGONIA	
19	PATAGONIA	EL CHARCAO	1512	1624	1511	1625	PATAGONIA	
19	PATAGONIA	ARENALES	3372	3440	3371	3439	PATAGONIA	
19	PATAGONIA	LOS TOMILLOS	1752	1900	1751	1899	PATAGONIA	
19	PATAGONIA	LOS HORNEROS	1456	1624	1455	1625	PATAGONIA	
19	PATAGONIA	LOS NOTROS	1456	1520	1455	1519	PATAGONIA	
19	PATAGONIA	FALUCHO	3180	3310	3181	3311	PATAGONIA	
19	PATAGONIA	LAS MUTISIAS	1400	1570	1401	1569	PATAGONIA	
19	PATAGONIA	LAS MARAS	3180	3210	3181	3209	PATAGONIA	
19	PATAGONIA	CHIMPAY	3000	3238	3001	3239	PATAGONIA	
19	PATAGONIA	LAS MARTINETAS	3310	3240	3311	3239	PATAGONIA	
19	PATAGONIA	CONTRALMIRANTE CORDERO	3332	3426	3331	3427	PATAGONIA	
19	PATAGONIA	EL BIGUA	2340	3524	2341	2339	PATAGONIA	
19	PATAGONIA	EL PETREL	3426	3470	3427	3469	PATAGONIAL	
19	PATAGONIA	MICHAY	2350	2394	2351	2395	PATAGONIA	
19	PATAGONIA	LOS TOMILLOS	2264	2334	2265	2335	PATAGONIA	
19	PATAGONIA	AMANCAY					PATAGONIA	
19	PATAGONIA	EL CHAÑAR	2100	2290	2101	2289	PATAGONIA	
19	PATAGONIA	LOS TAMARISCOS	2100	2248	2101	2249	PATAGONIA	
19	PATAGONIA	LA PLATA ESTE	3442	3650	3441	3649	PATAGONIA	
19	PATAGONIA	EL MOLLE	2102	2184	2101	2185	PATAGONIA	
19	PATAGONIA	LOS CHOIQUES	3650	3730	3651	3729	PATAGONIA	
19	PATAGONIA	LA PICHANA	2102	2144	2101	2145	PATAGONIA	
19	PATAGONIA	SALVADOR ALFREDO KOSSMAN	3570	3648	3571	3649	PATAGONIA	
19	PATAGONIA	MICHAY	1624	1690	1625	1689	PATAGONIA	
19	PATAGONIA	SATURNINO FRANCO	3372	3500	3371	3499	PATAGONIA	
19	PATAGONIA	LOS NOTROS	1456	1520	1455	1519	PATAGONIA	
19	PATAGONIA	LOS NOTROS	1522	1624	1521	1625	PATAGONIA	
19	PATAGONIA	LAS MARAS	3212	3310	3211	3311	PATAGONIA	
19	PATAGONIA	LAS JARILLAS	1400	1510	1401	1509	PATAGONIA	
19	PATAGONIA	LAS JARILLAS	1456	1520	1455	1519	PATAGONIA	
19	PATAGONIA	LAS JARILLAS	1522	1624	1521	1625	PATAGONIA	
19	PATAGONIA	MICHAY	1512	1624	1511	1625	PATAGONIA	
19	PATAGONIA	MICHAY	1692	1754	1691	1755	PATAGONIA	
19	PATAGONIA	LOS PICHES	3442	3500	3441	3499	PATAGONIA	
19	PATAGONIA	YAQYIN	1626	1750	1627	1749	PATAGONIA	
19	PATAGONIA	SALVADOR ALFREDO KOSSMAN	2900	3030	2901	3029	PATAGONIA	
19	PATAGONIA	SALVADOR ALFREDO KOSSMAN	3032	3094	3031	3095	PATAGONIA	
19	PATAGONIA	LA PLATA ESTE	2902	3094	2901	3095	PATAGONIA	
19	PATAGONIA	LOS RETAMOS	2102	2184	2101	2185	PATAGONIA	
19	PATAGONIA	LOS MAITENES	2102	2184	2101	2185	PATAGONIA	
19	PATAGONIA	LOS RETAMOS	1900	2100	1901	1999	PATAGONIA	
19	PATAGONIA	LOS PUMAS	2900	3030	2901	3029	PATAGONIAS	
19	PATAGONIA	HOMERO MANZI	2966	3094	2965	3095	PATAGONIA	
19	PATAGONIA	LAS LENGAS	2186	2250	2187	2249	PATAGONIA	
19	PATAGONIA	PIL PIL	2186	2250	2185	2249	PATAGONIA	
19	PATAGONIA	LAS LENGAS	2102	2184	2101	2185	PATAGONIA	
19	PATAGONIA	LAS LENGAS	2002	2100	2001	2099	PATAGONIA	
19	PATAGONIA	PIL PIL	2102	2184	2101	2185	PATAGONIA	
19	PATAGONIA	PIL PIL	1952	2100	1951	2099	PATAGONIA	
19	PATAGONIA	PIL PIL	1900	1950	1901	1949	PATAGONIA	
19	PATAGONIA	LA PLATA ESTE	3096	3230	3097	3229	PATAGONIA	
19	PATAGONIA	LA PLATA ESTE	3232	3360	3231	3359	PATAGONIA	
19	PATAGONIA	LA PLATA ESTE	3362	3440	3361	3439	PATAGONIA	
19	PATAGONIA	LOS HUEMULES	3094	3230	3095	3229	PATAGONIA	
19	PATAGONIA	LAS MUTISIAS	2146	2184	2147	2185	PATAGONIA	
19	PATAGONIA	MICHAY	2146	2184	2147	2185	PATAGONIA	
19	PATAGONIA	LOS PUMAS	3096	3190	3097	3189	PATAGONIA	
19	PATAGONIA	LOS NOTROS	2002	2144	2001	2145	PATAGONIA	
19	PATAGONIA	LAS MUTISIAS	2002	2144	2001	2145	PATAGONIA	
19	PATAGONIA	LAS JARILLAS	2002	2144	2001	2145	PATAGONIA	
19	PATAGONIA	MATASEBO	2000	2144	2001	2145	PATAGONIA	
19	PATAGONIA	SALVADOR ALFREDO KOSSMAN	3466	3570	3467	3569	PATAGONIA	
19	PATAGONIA	LOS PUMAS	3192	3270	3191	3269	PATAGONIA	
19	PATAGONIA	LOS PUMAS	3272	3400	3271	3399	PATAGONIA	
19	PATAGONIA	LOS PUMAS	3402	3464	3401	3465	PATAGONIA	
19	PATAGONIA	LOS PUMAS	3466	3570	3467	3569	PATAGONIA	
19	PATAGONIA	LAS NALCAS	1900	2000	1901	1999	PATAGONIA	
19	PATAGONIA	LAS JARILLAS	1902	2000	1901	1999	PATAGONIA	

19	PATAGONIA	MATASEBO	1902	2000	1901	1999	PATAGONIA	
19	PATAGONIA	PIQUILLIN	2000	2124	2001	2125	PATAGONIA	
19	PATAGONIA	PIQUILLIN	1902	1984	1901	1985	PATAGONIA	
19	PATAGONIA	LOS TOMILLOS	1902	1974	1901	1975	PATAGONIA	
19	PATAGONIA	HOMERO MANZI	3466	3570	3467	3569	PATAGONIA	
19	PATAGONIA	ROTARY INTERNACIONAL	3502	3570	3501	3569	PATAGONIA	
19	PATAGONIA	ROTARY INTERNACIONAL	3212	3370	3211	3369	PATAGONIA	
19	PATAGONIA	ROTARY INTERNACIONAL	3372	3500	3371	3499	PATAGONIA	
19	PATAGONIA	FRAY STA MARIA DE ORO	3372	3500	3371	3499	PATAGONIA	
19	PATAGONIA	YAOYIN	1752	1900	1751	1899	PATAGONIA	
19	PATAGONIA	LOS TOMILLOS	1626	1750	1627	1749	PATAGONIA	
19	PATAGONIA	LOS TOMILLOS	1512	1624	1511	1625	PATAGONIA	
19	PATAGONIA	LOS TOMILLOS	1402	1510	1401	1509	PATAGONIA	
19	PATAGONIA	ARENALES	3572	3730	3571	3729	PATAGONIA	
19	PATAGONIA	ARENALES	3732	3870	3731	3869	PATAGONIA	
19	PATAGONIA	ARENALES	3872	3900	3871	3899	PATAGONIA	
19	PATAGONIA	EL MOLLE	1446	1510	1447	1509	PATAGONIA	
19	PATAGONIA	QUILEMBAI	1446	1510	1447	1509	PATAGONIA	
19	PATAGONIA	FALUCHO	3732	3870	3731	3869	PATAGONIA	
19	PATAGONIA	FALUCHO	3872	4050	3871	4049	PATAGONIA	
19	PATAGONIA	VENEZUELA	3182	3310	3181	3311	PATAGONIA	
19	PATAGONIA	VENEZUELA	3310	3370	3311	3369	PATAGONIA	
19	PATAGONIA	VENEZUELA	3372	3440	3371	3439	PATAGONIA	
19	PATAGONIA	VENEZUELA	3442	3500	3441	3499	PATAGONIA	
19	PATAGONIA	VENEZUELA	3502	3570	3501	3569	PATAGONIA	
19	PATAGONIA	SATURNINO FRANCO	3572	3730	3571	3729	PATAGONIA	
19	PATAGONIA	SATURNINO FRANCO	3182	3270	3181	3269	PATAGONIA	
19	PATAGONIA	SATURNINO FRANCO	3272	3370	3271	3369	PATAGONIA	
19	PATAGONIA	SATURNINO FRANCO	3502	3570	3501	3569	PATAGONIA	
19	PATAGONIA	SATURNINO FRANCO	3732	3820	3731	3819	PATAGONIA	
19	PATAGONIA	SATURNINO FRANCO	3822	3870	3821	3869	PATAGONIA	
19	PATAGONIA	SATURNINO FRANCO	3872	3900	3871	3899	PATAGONIA	
19	PATAGONIA	FRAY STA MARIA DE ORO	3572	3730	3571	3729	PATAGONIA	
19	PATAGONIA	ROTARY INTERNACIONAL	3572	3730	3571	3729	PATAGONIA	
19	PATAGONIA	EL MOLLE	1626	1700	1627	1699	PATAGONIA	
19	PATAGONIA	LAS NUTRIAS	1700	1860	1701	1859	PATAGONIA	
19	PATAGONIA	FRAY STA MARIA DE ORO	3802	3880	3801	3879	PATAGONIA	
19	PATAGONIA	FRAY STA MARIA DE ORO	3732	3800	3731	3799	PATAGONIA	
19	PATAGONIA	EL MOLLE	1782	1900	1781	1899	PATAGONIA	
19	PATAGONIA	EL MOLLE	1702	1780	1701	1779	PATAGONIA	
19	PATAGONIA	EL COIRON	1782	1900	1781	1899	PATAGONIA	
19	PATAGONIA	YAOYIN	1510	1624	1511	1625	PATAGONIA	
19	PATAGONIA	LOS HUEMULES	3214	3284	3215	3285	PATAGONIA	
19	PATAGONIA	LOS HUEMULES	3286	3400	3287	3399	PATAGONIA	
19	PATAGONIA	LOS HUEMULES	3402	3570	3401	3569	PATAGONIA	
19	PATAGONIA	LOS HORNEROS	1400	1454	1401	1453	PATAGONIA	
19	PATAGONIA	EL ROMERILLO	2102	2184	2101	2185	PATAGONIA	
19	PATAGONIA	LOS CHOIQUES	3732	3820	3721	3819	PATAGONIA	
19	PATAGONIA	LOS CHOIQUES	3822	3900	3821	3899	PATAGONIA	
19	PATAGONIA	LA PLATA ESTE	3652	3900	3651	3899	PATAGONIA	
19	PATAGONIA	EL MOLLE	2466	2550	2467	2549	PATAGONIA	
19	PATAGONIA	EL ROMERILLO	2502	2550	2501	2549	PATAGONIA	
19	PATAGONIA	EL ROMERILLO	2422	2500	2421	2499	PATAGONIA	
19	PATAGONIA	LAMARQUE	3586	3700	3587	3699	PATAGONIA	
19	PATAGONIA	LAMARQUE	3452	3584	3451	3585	PATAGONIA	
19	PATAGONIA	PIQUILLIN	2442	2550	2441	2549	PATAGONIA	
19	PATAGONIA	LOS TOMILLOS	2396	2500	2397	2549	PATAGONIA	
19	PATAGONIA	LOS MENUCOS	3382	3540	3381	3539	PATAGONIA	
19	PATAGONIA	MICHAY	2502	2550	2501	2549	PATAGONIA	
19	PATAGONIA	MICHAY	2396	2500	2397	2499	PATAGONIA	
19	PATAGONIA	LAS NUTRIAS	1626	1698	1625	1699	PATAGONIA	
19	PATAGONIA	LOS HORNEROS	1626	1698	1625	1699	PATAGONIA	
19	PATAGONIA	LOS HORNEROS	1700	1858	1701	1859	PATAGONIA	
19	PATAGONIA	LOS HORNEROS	1900	1974	1901	1973	PATAGONIA	
19	PATAGONIA	LOS HORNEROS	2000	2124	2001	2123	PATAGONIA	
19	PATAGONIA	DOMINGO SAVIO	3300	3410	3301	3409	PARQUE INDUSTRIAL	
19	PATAGONIA	DOMINGO SAVIO	3440	3498	3441	3499	PARQUE INDUSTRIAL	
19	PATAGONIA	DOMINGO SAVIO	3500	3568	3501	3569	PARQUE INDUSTRIAL	
19	PATAGONIA	DOMINGO SAVIO	3570	3648	3571	3649	PARQUE INDUSTRIAL	
19	PATAGONIA	DOMINGO SAVIO	3650	3730	3651	3729	PARQUE INDUSTRIAL	
19	PATAGONIA	SALVADOR ALFREDO KOSSMAN	3820	3900	3821	3899	PATAGONIA	
19	PATAGONIA	SALVADOR ALFREDO KOSSMAN	3730	3818	3731	3819	PATAGONIA	
19	PATAGONIA	SALVADOR ALFREDO KOSSMAN	3650	3728	3651	3729	PATAGONIA	
19	PATAGONIA	CHIMPAY	3240	3378	3241	3379	PATAGONIA	
19	PATAGONIA	CHIMPAY	3380	3538	3381	3539	PATAGONIA	
19	PATAGONIA	CHIMPAY	3540	3618	3541	3619	PATAGONIA	
19	PATAGONIA	CHIMPAY	3680	3828	3681	3829	PATAGONIA	
19	PATAGONIA	CHIMPAY	3830	3968	3831	3969	PATAGONIA	
19	PATAGONIA	CHIMPAY	3970	4050	3971	4049	PATAGONIA	
19	PATAGONIA	LAS MARTINETAS	3470	3330	3471	3329	PATAGONIA	
19	PATAGONIA	LAS MARTINETAS	3444	3564	3445	3563	PATAGONIA	
19	PATAGONIA	LAS MARTINETAS	3566	3630	3565	3629	PATAGONIA	
19	PATAGONIA	EL COIRON	2260	2370	2261	2369	PATAGONIA	
19	PATAGONIA	EL COIRON	2394	2500	2395	2499	PATAGONIA	
19	PATAGONIA	ROSA MOSQUETA	2500	2548	2501	2549	PATAGONIA	
19	PATAGONIA	LAMARQUE	3240	3380	3241	3379	PATAGONIA	
19	PATAGONIA	LAS JARILLAS	2394	2530	2395	2529	PATAGONIA	
19	PATAGONIA	LAS MUTISIAS	2	2	2501	2729	PATAGONIA	
19	PATAGONIA	LAS MUTISIAS	2	2	2395	2499	PATAGONIA	
19	PATAGONIA	LAS MUTISIAS	2394	2500	1	1	PATAGONIA	
19	PATAGONIA	CONTRALMIRANTE CORDERO	3630	3698	3631	3699	PATAGONIA	
19	PATAGONIA	EL ROMERILLO	2250	2350	2251	2349	PATAGONIA	
19	PATAGONIA	EL MOLLE	2350	2394	2351	2395	PATAGONIA	
19	PATAGONIA	EL MOLLE	2250	2348	2251	2349	PATAGONIA	

19	PATAGONIA	LOS RADALES	2300	2394	2301	2393	PATAGONIA	
19	PATAGONIA	LOS RADALES	2250	2298	2251	2299	PATAGONIA	
19	PATAGONIA	LOS RADALES	2300	2394	2301	2393	PATAGONIA	
19	PATAGONIA	CINCO SALTOS	3750	3864	3751	3863	PATAGONIA	
19	PATAGONIA	CINCO SALTOS	3866	3990	3865	3989	PATAGONIA	
19	PATAGONIA	EL CHARCAO	2300	2394	2301	2395	PATAGONIA	
19	PATAGONIA	CONTRALMIRANTE CORDERO	3936	4030	3935	4029	PATAGONIA	
19	PATAGONIA	LOS MENUCCOS	3726	3828	3725	3829	PATAGONIA	
19	PATAGONIA	LOS MENUCCOS	3830	3968	3831	3869	PATAGONIA	
19	PATAGONIA	LOS MENUCCOS	3790	4074	3791	4075	PATAGONIA	
19	PATAGONIA	LOS SOLUPES	2396	2440	2395	2439	PATAGONIA	
19	PATAGONIA	QUILEMBAI	2396	2438	2395	2439	PATAGONIA	
19	PATAGONIA	QUILEMBAI	2440	2500	2441	2499	PATAGONIA	
19	PATAGONIA	EL CHARCAO	2440	2498	2441	2499	PATAGONIA	
19	PATAGONIA	EL CHARCAO	2500	2550	2501	2549	PATAGONIA	
19	PATAGONIA	LAMARQUE	3900	4018	3901	4019	PATAGONIA	
19	PATAGONIA	LAMARQUE	4020	4100	4021	4099	PATAGONIA	
19	PATAGONIA	LOS ALPACOS	2500	2550	2501	2549	PATAGONIA	
19	PATAGONIA	LOS ALPACOS	2440	2498	2441	2499	PATAGONIA	
19	PATAGONIA	LOS ALPACOS	2300	2350	2301	2349	PATAGONIA	
19	PATAGONIA	CHICHINALES	3240	3378	3241	3379	PATAGONIA	
19	PATAGONIA	CHICHINALES	3380	3448	3381	3449	PATAGONIA	
19	PATAGONIA	CHICHINALES	3450	3584	3451	3583	PATAGONIA	
19	PATAGONIA	CHICHINALES	3586	3698	3585	3699	PATAGONIA	
19	PATAGONIA	CHICHINALES	3700	3748	3701	3749	PATAGONIA	
19	PATAGONIA	CHICHINALES	3750	3898	3751	3899	PATAGONIA	
19	PATAGONIA	CHICHINALES	3900	4018	3901	4019	PATAGONIA	
19	PATAGONIA	CHICHINALES	4020	4120	4021	4119	PATAGONIA	
19	PATAGONIA	LOS TAMARISCOS	2440	2498	2441	2499	PATAGONIA	
19	PATAGONIA	EL COIRON	2550	2648	2551	2649	PATAGONIA	
19	PATAGONIA	EL COIRON	2650	2700	2651	2699	PATAGONIA	
19	PATAGONIA	CALANDRIA MORA	3540	3618	3541	3619	PATAGONIA	
19	PATAGONIA	CALANDRIA MORA	3620	3700	3621	3699	PATAGONIA	
19	PATAGONIA	LOS TOMILLOS	2550	2648	2551	2649	PATAGONIA	
19	PATAGONIA	LOS TOMILLOS	2650	2700	2651	2699	PATAGONIA	
19	PATAGONIA	LOS CARANCHOS	3540	3618	3541	3619	PATAGONIA	
19	PATAGONIA	LOS TEROS	3390	3540	3391	3539	PATAGONIA	
19	PATAGONIA	MICHAY	2680	2728	2681	2729	PATAGONIA	
19	PATAGONIA	MICHAY	2550	2678	2551	2679	PATAGONIA	
19	PATAGONIA	AGUILUCHO	3390	3538	3391	3549	PATAGONIA	
19	PATAGONIA	LOS CARANCHOS	3240	3388	3241	3389	PATAGONIA	
19	PATAGONIA	LOS CAUQUENES	3240	3388	3241	3389	PATAGONIA	
19	PATAGONIA	LAS JARILLAS	2550	2678	2551	2679	PATAGONIA	
19	PATAGONIA	LOS TOMILLOS	2750	2874	2751	2873	PATAGONIA	
19	PATAGONIA	LOS TOMILLOS	2876	2924	2875	2925	PATAGONIA	
19	PATAGONIA	MICHAY	2730	2848	2731	2849	PATAGONIA	
19	PATAGONIA	MICHAY	2850	2924	2851	2925	PATAGONIA	
19	PATAGONIA	ZORZAL PATAGONICO	3390	3540	3391	3539	PATAGONIA	
19	PATAGONIA	LOS ALBATROS	3390	3538	3391	3539	PATAGONIA	
19	PATAGONIA	LOS ALBATROS	3540	3700	3541	3699	PATAGONIA	
19	PATAGONIA	EL COIRON	2750	2874	2751	2875	PATAGONIA	
19	PATAGONIA	LOS CHIMANGOS	3316	3388	3315	3389	PATAGONIA	
19	PATAGONIA	LOS CHIMANGOS	3240	3314	3241	3313	PATAGONIA	
19	PATAGONIA	LAS JARILLAS	2850	2924	2851	2925	PATAGONIA	
19	PATAGONIA	LAS JARILLAS	2730	2848	2731	2849	PATAGONIA	
19	PATAGONIA	AGUILA MORA	3240	3314	3241	3313	PATAGONIA	
19	PATAGONIA	AGUILA MORA	3316	3388	3315	3389	PATAGONIA	
19	PATAGONIA	AGUILA MORA	3390	3538	3391	3539	PATAGONIA	
19	PATAGONIA	AGUILA MORA	3540	3700	3541	3699	PATAGONIA	
19	PATAGONIA	LAS MUTISIAS	2550	2678	2551	2679	PATAGONIA	
19	PATAGONIA	LAS MUTISIAS	2680	2728	2681	2729	PATAGONIA	
19	PATAGONIA	LAS MUTISIAS	2730	2848	2731	2849	PATAGONIA	
19	PATAGONIA	LAS MUTISIAS	2850	2924	2851	2925	PATAGONIA	
19	PATAGONIA	EL ROMERILLO	2876	2924	2875	2925	PATAGONIA	
19	PATAGONIA	EL ROMERILLO	2550	2648	2551	2649	PATAGONIA	
19	PATAGONIA	EL ROMERILLO	2650	2748	2651	2749	PATAGONIA	
19	PATAGONIA	EL ROMERILLO	2750	2874	2751	2873	PATAGONIA	
19	PATAGONIA	EL CHAÑAR	2290	2318	2291	2319	PATAGONIA	
19	PATAGONIA	EL CHAÑAR	2320	2374	2321	2373	PATAGONIA	
19	PATAGONIA	EL CHAÑAR	2376	2430	2375	2429	PATAGONIA	
19	PATAGONIA	EL CHAÑAR	2430	2464	2431	2463	PATAGONIA	
19	PATAGONIA	EL CHAÑAR	2466	2550	2465	2549	PATAGONIA	
19	PATAGONIA	LOS TAMARISCOS	2100	2248	2101	2249	PATAGONIA	
19	PATAGONIA	LOS TAMARISCOS	2250	2298	2251	2299	PATAGONIA	
19	PATAGONIA	LOS TAMARISCOS	2300	2348	2301	2349	PATAGONIA	
19	PATAGONIA	LOS TAMARISCOS	2500	2550	2501	2549	PATAGONIA	
19	PATAGONIA	LOS TAMARISCOS	2396	2438	2395	2439	PATAGONIA	
19	PATAGONIA	LOS TAMARISCOS	2350	2394	2351	2393	PATAGONIA	
19	PATAGONIA	EL MOLLE	1400	1444	1401	1445	PATAGONIA	
19	PATAGONIA	QUILEMBAI	1400	1444	1401	1445	PATAGONIA	
19	PATAGONIA	EL CHARCAO	1400	1444	1401	1445	PATAGONIA	
19	PATAGONIA	B PJE EL 30	0	100	1	99	PATAGONIA	
20	4 ESQUINAS 5 ESQUINAS	B 4 ESQUINAS	0	100	1	99	4 ESQUINAS	119
20	4 ESQUINAS 5 ESQUINAS	B 5 ESQUINAS	0	100	1	99	5 ESQUINAS	
21	LA LLANADA COSTA NORTE	ROGELIO SEGOVIA	1000	1200	1001	1199	COSTA NORTE	663
21	LA LLANADA COSTA NORTE	COSTA NORTE	0	200	1	199	COSTA NORTE	
22	COSTA SUR LABRAÑA	ESTADO DE ISRAEL	2	1000	1	999	MARIANO MORENO	620
22	COSTA SUR LABRAÑA	PASO FOTHERIGHAM OESTE	2	1100	1	1099	COSTA SUR	
22	COSTA SUR LABRAÑA	FORTIN 1 DIVISION	2	800	1	801	BELGRANO	
22	COSTA SUR LABRAÑA	CANAL DE LOS MILICOS					BELGRANO	
22	COSTA SUR LABRAÑA	PASO FOTHERIGHAM ESTE	2	100	1	99	COSTA SUR	
22	COSTA SUR LABRAÑA	COLECTORA LOS PIONEROS	2	348	1	399	BELGRANO	
22	COSTA SUR LABRAÑA	LOS PIONEROS	350	1400	351	1399	LABRAÑA	
22	COSTA SUR LABRAÑA	FORTIN 1 DIVISION	2	800	1	801	BELGRANO	

22	COSTA SUR LABRAÑA	CANAL DE LOS MILICOS	400	1000	401	999	BELGRANO	
22	COSTA SUR LABRAÑA	BENIGNO GALLUCCI	2	1000	1	999	LABRAÑA	
22	COSTA SUR LABRAÑA	COSTA SUR	0	200	1	199	COSTA SUR	
22	COSTA SUR LABRAÑA	B LABRAÑA	0	200	1	199	LABRAÑA	
23	MARIA ELVIRA COLONIA MARCONETTI	PUENTE 83 SUR	0	300	1	299	PUENTE 83	154
23	MARIA ELVIRA COLONIA MARCONETTI	B 3 LUCES	0	300	1	299	TRES LUCES	
24	SANTA MARTA	EL VALLE	2	198	200	500	SANTA MARTA	433
24	SANTA MARTA	EL MAR	2950	3350	2951	3349	SANTA MARTA	
24	SANTA MARTA	LA ESTEPA	2	198	200	500	SANTA MARTA	
24	SANTA MARTA	CATRIEL	2950	3348	2951	3349	SANTA MARTA	
24	SANTA MARTA	EL BOLSON	900	1050	901	1049	SANTA MARTA	
24	SANTA MARTA	VALCHETA	900	1098	901	1099	SANTA MARTA	
24	SANTA MARTA	PTE ARTURO UMBERTO ILLIA ESTE	2	1498	1	1499	SANTA MARTA	
24	SANTA MARTA	OBRAERO A	0	200	1	199	SANTA MARTA	
24	SANTA MARTA	OBRAERO B	0	200	1	199	SANTA MARTA	



MUNICIPALIDAD DE CIPOLLETTI

DELIMITACION DE DISTRITOS ELECTORALES CIUDAD DE CIPOLLETTI (SEGUN CANTIDAD DE ELECTORES. VER PLANILLA CIRCUITOS-ELECTORES).

ANEXO II

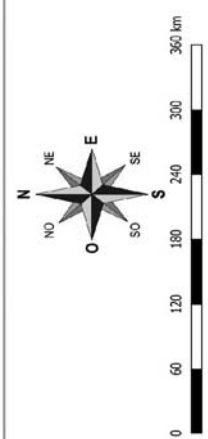

ESCALA: 1:40000

Circuitos Electorales

- 1 AREVALO PICHU NAHUEL SANTA ROSA FILIPIZZI BELGRANO
- 2 12 DE SEPTIEMBRE DEL TRABAJO SAN JORGE
- 3 SAN LORENZO
- 4 ALMITE BROWN PARQUE NORTE
- 5 ALMITE BROWN LOS ALAMOS
- 6 CENTRO
- 7 DON BOSCO
- 8 BRENTANA
- 9 SAN PABLO LOS TILOS JORGE NEWBEERY FLAMINGO
- 10 LUIS PIETRABUENA
- 11 MANZANAR MARIANO MORENO
- 12 LAS CALANDRIAS
- 13 VILLARINO A
- 14 VILLARINO B
- 15 FEHRI
- 16 LA FALDA LOS TORDOS
- 17 SANTA ELENA CURRI LAMUEL ANSHI MAPU
- 18 ANARTIDA ARGENTINA PARQUE INDUSTRIAL
- 19 PATAGONIA
- 20 4 ESQUINAS 5 ESQUINAS
- 21 LA LLANADA COSTA NORTE
- 22 COSTA SUR LABRAÑA
- 23 MARIA ELVIRA COLONIA MARCONETTI
- 24 SANTA MARTA

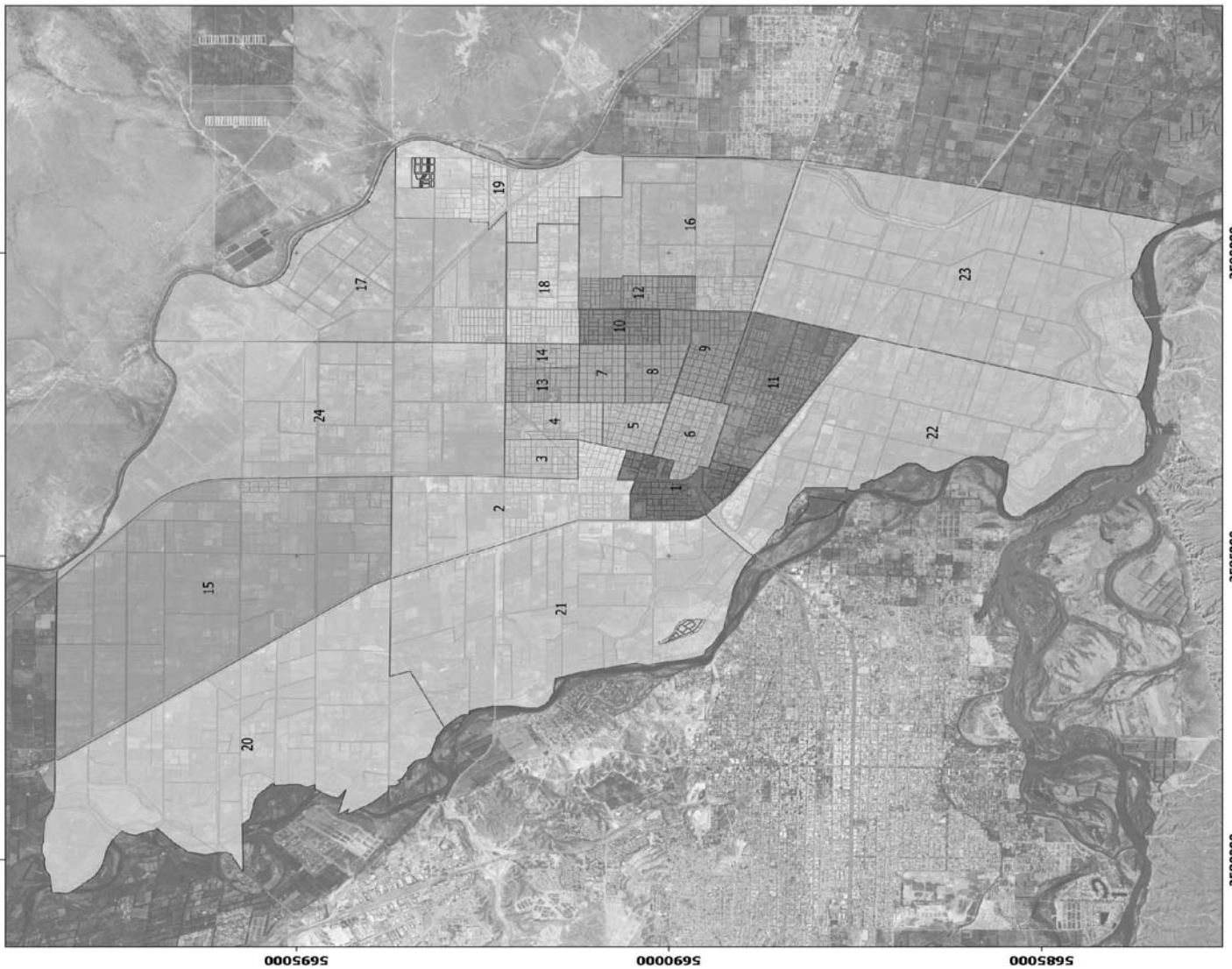



MUNICIPALIDAD DE CIPOLLETTI

DELIMITACION DE BARRIOS SEGUN ORD. DE FONDO 318/2017
ANEXO I

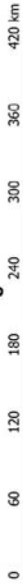

ESCALA: 1:40000

- Barrios**
- 1 CENTRO
 - 2 12 DE SEPTIEMBRE
 - 3 SAN LORENZO
 - 4 SAN JORGE
 - 5 PARQUE NORTE
 - 6 VILLARINO
 - 7 ANAHI MAPU
 - 8 ANTARTIDA ARGENTINA
 - 9 PARQUE INDUSTRIAL
 - 10 PACHI NAHUEL
 - 11 AREVALO
 - 12 DEL TRABAJO
 - 13 FILIPUZZI
 - 14 SANTA ROSA
 - 15 BELGRANO
 - 16 ALMITE BROWN
 - 17 LOS ALAMOS
 - 18 MORIANO MORENO
 - 19 DON BOSCO
 - 20 BRENTANA
 - 21 SAN PABLO
 - 22 VILLA ALICIA
 - 23 SANTA CLARA
 - 24 EL MANZANAR
 - 25 LUIS PIEDRABUENA
 - 26 FLAMINGO
 - 27 LOS TILOS
 - 28 JORGE NEWBERY
 - 29 LOS TORDOS
 - 30 LAS CALANDRIAS
 - 31 FERRI
 - 32 5 ESQUINAS
 - 33 4 ESQUINAS
 - 34 LA LLANADA
 - 35 COSTA NORTE
 - 36 COSTA SUR
 - 37 SANTA MARTA
 - 38 SANTA ELENA
 - 39 CURRI LAMUEN
 - 40 LA FALDA
 - 41 COLONIA MARCONETTI
 - 42 LABRANA
 - 43 MARIA ELVIRA
 - 44 PATAGONIA
 - 45 PUENTE DE MADERA
 - 46 TRES LUCES
 - 47 SW GORRITTI
 - 48 PATAGONIA

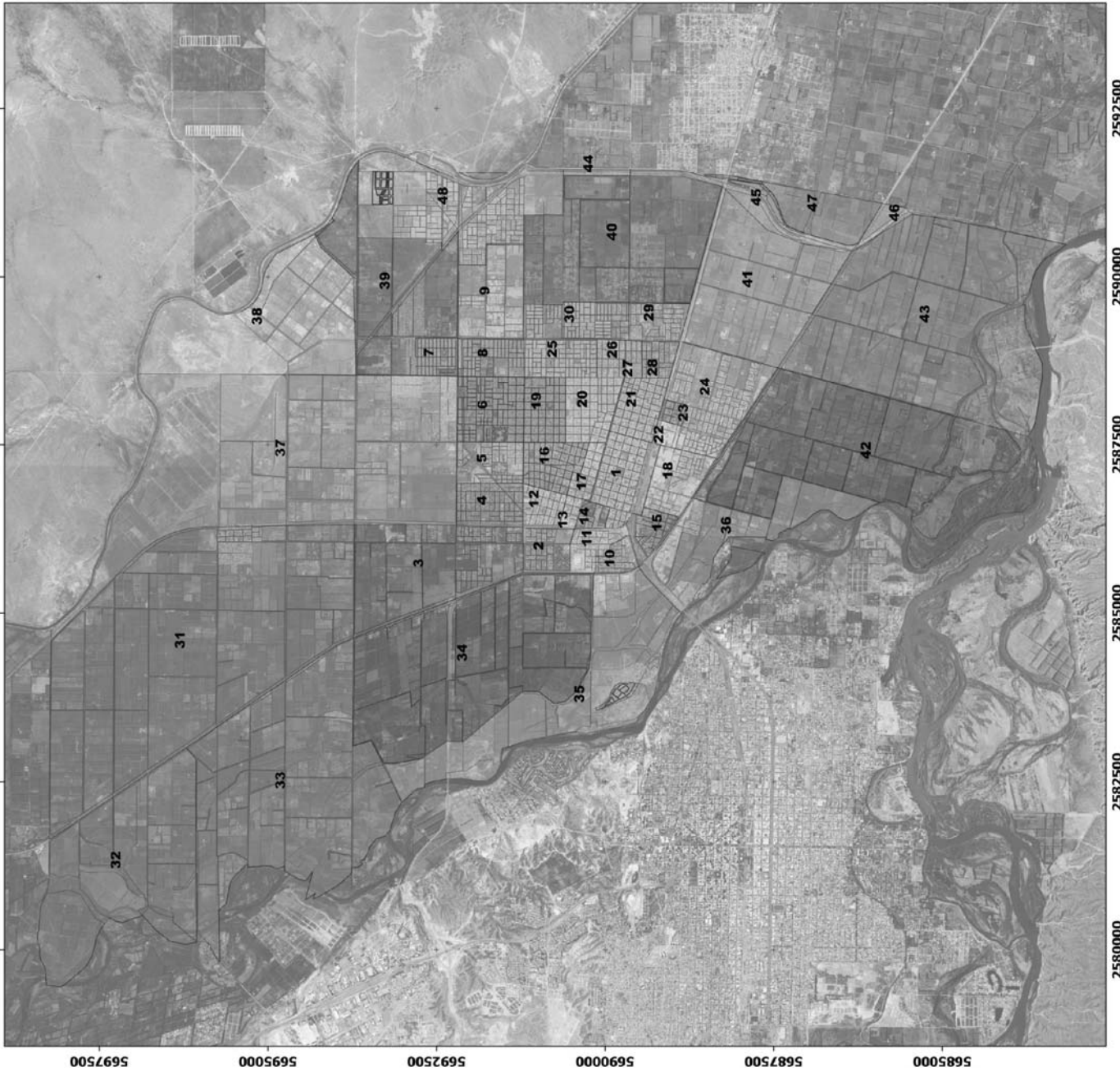

Resoluciones del Poder Ejecutivo. Año 2018

RESOLUCIÓN N° 1508/18.- 31/05/18.-

DISMINUYASE el Crédito Presupuestario de Erogaciones al 31/05/18 en la suma de PESOS UN MILLÓN NOVECIENTOS CINCUENTA MIL CUATROCIENTOS DOS CON 60/100 149,22(\$1.950.402,60), tomando el crédito de las siguientes partidas:

Partida	Erogaciones Totales	1.950.402,60
10000	Gasto en Personal	280.000,00
15000	Asist. social al personal	280.000,00
15100	Seguro de Riesgo de Trabajo	280.000,00
20000	Bienes de Consumo	469.062,30
21000	Prod. Alimen., agrop. y forestales	30.977,50
21900	Otros No Especificados	30.977,50
22000	Textiles y Vestuario	5.149,22
22100	Hilados y telas	5.149,22
23000	Prod. de papel, cartón e imp.	11.387,00
23100	Papel de escritorio y cartón	1.387,00
23500	Libros, revistas y periódicos	10.000,00
25000	Prod. Quím., comb. y lub.	394.353,77
25600	Combustibles y lubricantes	175.111,00
25800	Productos de material plástico	219.242,77
26000	Prod. de minerales no met., met. y min.	18.000,00
26100	Productos minerales no metálicos	18.000,00
26120	Productos de Vidrio	14.000,00
26190	Otros no especificados	4.000,00
29000	Otros bienes de consumo	9.194,81
29100	Elementos de limpieza	9.194,81
30000	Servicios No Personales	310.585,99
31000	Servicios Básicos	10.398,53
31200	Agua y Cloacas	5.298,53
31400	Servicio Telefónico e Internet	5.100,00
33000	Mantenimiento, reparación y limpieza	84.618,65
33300	Conservaciones y reparaciones	4.618,65
33900	Gastos de Consorcio	80.000,00
34000	Servicios técnicos y profesionales	121.410,00
34200	Honorarios y Retribuciones a Terceros	121.410,00
35000	Servicios comerciales y financieros	14.385,34
35300	Imprenta, pub. y reproducciones	2.843,28
35700	Publicidad y propaganda	11.542,06
37000	Pasajes y viáticos	43.543,47
37200	Viáticos	26.150,97
37500	Servicio de alojamiento	16.000,00
37900	Otros Pasajes y Viáticos	1.392,50
39000	Otros servicios	36.230,00
39200	Servicio de Vigilancia	730,00
39600	Servicios de loc., sonido e iluminación	25.000,00
39900	Otros Servicios No Personales	10.500,00
40000	Bienes de Uso	679.317,90
42000	Construcciones	475.577,47
42200	Construc. en bienes de dominio público	475.577,47
43000	Maquinaria y equipo	203.740,43
43100	Maq., rodados y equipo de produc.	80.828,50
43400	Aparatos e instrumentos	12.100,00
43600	Equipo para computación	35.811,93
43800	Herramientas y repuestos mayores	75.000,00
50000	Transferencias	211.436,41
51000	Transf. al sect. Priv. p/finan gastos corr.	211.436,41
51400	Subsidios a personas	211.436,41

INCREMENTESE el Crédito Presupuestario de Erogaciones al 31/05/18 en la suma de PESOS UN MILLON NOVECIENTOS CINCUENTA MIL CUATROCIENTOS DOS CON 60/100 (\$1.950.402,60) en las siguientes partidas:

Partida	Erogaciones Totales	1.950.402,60
20000	Bienes de Consumo	525.659,58
21000	Prod. alimenticios, agrop. y forestales	54.594,84
21100	Racionamiento y Alimentos	54.594,84
22000	Textiles y Vestuario	2.000,00
22900	Otros No Especificados	2.000,00
24000	Productos de cuero y caucho	20.000,00
24400	Cubiertas y cámaras de aire	20.000,00
25000	Prod. Quím., combus. y lubricantes	946,00

25500	Tintas, pinturas y colorantes	946,00
26000	Prod. de min. no met., met. y minerales	139.868,24
26100	Productos minerales no metálicos	83.793,52
26110	Productos de arcilla y cerámica	58.552,64
26150	Cemento, cal y yeso	25.240,88
26200	Productos metálicos	49.554,72
26240	Estructuras metálicas acabadas	13.690,76
26250	Herramientas menores	27.500,00
26290	Otros no especificados	8.363,96
26300	Minerales	6.520,00
26340	Piedra, arcilla y arena	6.000,00
26390	Otros no especificados	520,00
27000	Útiles y materiales eléctricos	193.685,00
28000	Repuestos y Accesorios	97.400,00
28100	Rodados, maq. y medios de Transp..	97.400,00
29000	Otros bienes de consumo	17.165,50
29200	Papelaría y Útiles de Oficina	6.112,00
29600	Repuestos y accesorios	10.225,00
29900	Otros no especificados	828,50
30000	Servicios No Personales	1.169.127,02
31000	Servicios Básicos	76.922,52
31300	Gas	5.548,53
31500	Servicio Postal	71.373,99
32000	Alquileres y derechos	202.827,00
32100	Alquiler de inmuebles	135.000,00
32200	Alq. de maq., equi y medios de Transp.	57.600,00
32900	Otros no especificados	10.227,00
33000	Mantenimiento, reparación y limpieza	419.526,00
33200	Mantenimiento y repar. de vehículos	419.526,00
34000	Servicios técnicos y profesionales	112.323,50
34700	Servicios Técnicos	42.000,00
34800	Gastos de Cortesía y Festejos	70.323,50
35000	Servicios comerciales y financieros	75.740,00
35100	Transporte	3.140,00
35400	Primas y gastos de seguros	72.600,00
37000	Pasajes y viáticos	3.173,00
37100	Pasajes	3.173,00
39000	Otros servicios	278.615,00
39800	Servicios Contratados Externos	278.615,00
40000	Bienes de Uso	253.966,00
43000	Maquinaria y equipo	253.966,00
43200	Elementos para práctica deportiva	47.110,00
43700	Equipo de oficina y muebles	200.856,00
43900	Otros Equipos varios	6.000,00
50000	Transferencias	1.650,00
51000	Transf.al sec. Priv. p/fin. gastos corrí.	1.650,00
51300	Subsidios a instituciones	1.650,00

RESOLUCIÓN N° 1509/18.- 31/05/18.-

IMPUGNAR, RECHAZAR, NEGAR Y DESCONOCER la realización del pretendido acto eleccionario en fecha 25/06/18, para la elección de delegado en la Dirección Gral. de Protección Ciudadana, la postulación como candidato del Sr. Dante Ernesto Alvarado Silva y la eventual designación que pudiera surgir del mismo.

RESOLUCIÓN N° 1510/18.- 31/05/18.-

Incrementar el monto de la Caja Chica/18 de la Dirección Informática, de PESOS CUATRO MIL CON 00/100 (\$4.000,00), habilitada mediante resolución N° 20/18, hasta alcanzar la suma total de PESOS DOCE MIL CON 00/100 (\$12.000,00).

RESOLUCIÓN N° 1511/18.- 31/05/18.-

APROBAR la contratación directa con los Dres. José Luis María CAMPOS, Luis Angel CAMPOS y Ana María KIDYBA, por la suma total de PESOS CIENTO VEINTISIETE MIL DOSCIENTOS (\$127.200,00).

RESOLUCIÓN N° 1512/18.- 31/05/18.-

APROBAR la contratación directa con la firma "MANSON, JUAN MARÍA", por la suma total de PESOS DIECISIETE MIL QUINIENTOS (\$ 17.500,00).

RESOLUCIÓN N° 1513/18.- 31/05/18.-

APROBAR la contratación directa con la firma "Telefónica Móviles Argentina S.A.", por la suma total de PESOS TREINTA Y OCHO MIL OCHOCIENTOS OCHENTA Y CUARENTA Y CINCO CON 48/100 CENTAVOS (\$ 38.845,48).

RESOLUCIÓN N° 1514/18.- 31/05/18.-

OTORGAR un Anticipo de Fondo con Cargo de Rendición de PESOS ONCE MIL OCHOCIENTOS CON 00/100 (\$11.800,00); al Director de Planeamiento y Mant. De Espacios Verdes.

RESOLUCIÓN N° 1515/18.- 31/05/18.-

EJECUTAR de pleno derecho lo dispuesto por Resolución Municipal N° 278/17.

RENTEGRESE automáticamente por DISTRACTO la parcela designada con nomenclatura catastral 03-1-3-147-15 al patrimonio de dominio privado Municipal, siendo los gastos que ello origine a cargo exclusivo de la Asociación Civil Esperanza (Personaría Jurídica 2889) conforme lo en escritura N° 152 pasada ante el Notario Titular del Registro N° 70, Olga MANGANO DE CHERTRUDI.

AUTORIZAR el otorgamiento de la Escritura Pública de Distracto del Dominio de la parcela designada catastralmente como 03-1-5-147-15 a favor de la MUNICIPALIDAD DE CIPOLLETTI.

DESIGNAR al Notario Titular del Registro N° 70, Olga MANGANO DE CHERTRUDI, para que realice la Escritura e Inscripción y/o en su defecto, de no ser cumplimentada dicha labor por el mencionado, se designe a la ESCRIBANIA GRAL. DE GOBIERNO de la PROVINCIA.

RESOLUCIÓN N° 1516/18.- 31/05/18.-

APLICAR 1 (un) apercibimiento al agente el Sr. Ariel Ruben ARGUELLO leg. N° 2900, quien desempeña tarea en la Dirección de Residuos y Reciclado dependiente de la Secretaría de Servicios Públicos.

RESOLUCIÓN N° 1517/18.- 31/05/18.-

APLICAR 1 (un) apercibimiento al agente Oscar Alberto CERDA leg. 5690, quien desempeña tarea en la Dirección de Residuos y Reciclado dependiente de la Secretaría de Servicios Públicos.

RESOLUCIÓN N° 1518/18.- 01/06/18.-

APRUÉBENSE las obras de Urbanización con las Obras de Infraestructura correspondientes a la Parcela con Nomenclatura Catastral de origen: 03-1-G-003-01, Propiedad de YACOPINO, LILIANA MABEL Y OTROS.

RESOLUCIÓN N° 1519/18.- 01/06/18.-

APROBAR la contratación directa a la firma CITY GRAF S.H. de Rodriguez Camaña, por la suma de PESOS CINCO MIL QUINIENTOS (\$5.500,00.-)

RESOLUCIÓN N° 1520/18.- 01/06/18.-

APROBAR la compra directa a la firma ESMET S.A, por la suma de PESOS OCHO MIL DOSCIENTOS CINCUENTA (\$ 8.250,00).

RESOLUCIÓN N° 1521/18.- 01/06/18.-

APROBAR la compra directa a las firmas FORRAJES EL CEB0 de Moreiro J. J., TIMONS de Boronat Sandra, EL BUNGALO de Garcia Federico Omar, LA LOCA DE LA LIMPIEZA de García Gisela María, ANGLET S.R.L. (COLOMBRARO) e INSUMOS NORVIC S.R.L., por la suma de PESOS DIEZ MIL SEISCIENTOS DIECIOCHO (\$ 10.618,00).

RESOLUCIÓN N° 1522/18.- 01/06/18.-

APROBAR la compra directa a la firma ESMET S.A., por la suma de PESOS DIECISIETE MIL TRESCIENTOS OCHENTA Y SIETE (\$ 17.387,00).

RESOLUCIÓN N° 1523/18.- 01/06/18.-

APROBAR la contratación directa a la firma GRÁFICA INTEGRAL de Trujillo Germán e IMPRENTA POMPUCCI S.R.L., por la suma de PESOS CINCO MIL SEISCIENTOS CINCUENTA (\$5.650,00).

RESOLUCIÓN N° 1524/18.- 01/06/18.-

APROBAR la compra directa a las firmas TGA S.A. (TODO GAS Y AGUA) y OTTORINO PAN S.R.L., por

la suma de PESOS TREINTA Y DOS MIL DOSCIENTOS TREINTA Y UNO CON 80/100 CVS (\$ 32.231,80).

RESOLUCIÓN N° 1525/18.- 01/06/18.-

APROBAR la compra directa a las firmas FORRAJEARÍA EL PAPERÓ de López José Luis, ILLANES HNOS S.R.L. (COMARC), ORG. COMERCIAL DON TOMÁS S.R.L. y EL TRÍO DISTRIBUCIONES S.H. de Martini Julián- Prieto Jorge V., por la suma de PESOS CINCUENTA Y TRES MIL DOSCIENTOS (\$ 53.200,00).

RESOLUCIÓN N° 1526/18.- 01/06/18.-

MODIFICAR el Art. 2º) de la Resolución Municipal N° 0866/2018, que quedaría redactado de la siguiente manera: "IMPUTASE la suma de PESOS SETECIENTOS SIETE MIL CUATROCIENTOS (\$ 707.400,00), a la partida 32200 Alquiler de maquinaria, equipo y medios de transporte"

RESOLUCIÓN N° 1527/18.- 01/06/18.-

OTORGAR un Anticipo de Fondo con Cargo de Rendición de PESOS DIECIOCHO MIL CON 00/100 (\$18.000,00) al Director de Protección Ciudadana, destinado a gastos inherentes en el Curso de Maz-Mat que se realizará los días 07 y 08/18 en las instalaciones de Bomberos Voluntarios.

RESOLUCIÓN N° 1528/18.- 01/06/18.-

RECHAZAR el reclamo incoado por el Sr. Omar Meza, en representación del Sr. José Luis Suarez DNI N° 13.796.442.

RESOLUCIÓN N° 1529/18.- 01/06/18.-

RECHAZAR el reclamo de indemnización incoado por la Sra. Benita Antonia VIZCARRA, DNI N° 14.358.606 contra la Municipalidad de Cipolletti.

RESOLUCIÓN N° 1530/18.- 01/06/18.-

APLICAR 1 (un) apercibimiento al agente Luis Alejandro VILLAGRAN SEPULVEDA leg. N° 6339, quien desempeña tarea en la Dirección de Residuos y Reciclado dependiente de la Secretaría de Servicios Públicos.

RESOLUCIÓN N° 1531/18.- 01/06/18.-

APLICAR 1 (un) apercibimiento al agente Saul Alejandro RETAMAL leg. 5597, quien desempeña tarea en la Dirección de Residuos y Reciclado dependiente de la Secretaría de Servicios Públicos.

RESOLUCIÓN N° 1532/18.- 04/06/18.-

APROBAR la contratación directa con la firma "MATÍAS ALBERTO GÓMEZ RICCA", por la suma total de PESOS VEINTIOCHO MIL QUINIENTOS (\$ 28.500,00).

RESOLUCIÓN N° 1533/18.- 04/06/18.-

DEJAR SIN EFECTO -a partir del 31/10/11- en la Resolución Municipal N° 417/18, únicamente lo referente a la Sra. María Laura GIACOSA DNI N° 31.595.784.

APROBAR -a partir del 01/02/18 y hasta el 31/12/18- inclusive el contrato de trabajo celebrado entre la Municipalidad de Cipolletti y la Sra. María Laura GIACOSA DNI N° 31.595.784, quien desempeñará tareas como Coordinadora del Departamento de Comercio, Industria y Prestación de Servicios, - Dirección de Comercio, Industria, Calidad Alimentaria, Abasto e Introducción Bromatológica-, dependientes de la Dirección General de Fiscalización, percibiendo una remuneración equivalente a la Categoría 15, bajo el Régimen de Empleo Público Municipal -Ordenanza de Fondo N° 249/15- Anexo III.

RESOLUCIÓN N° 1534/18.- 04/06/18.-

OTORGAR un Anticipo de Fondo con Cargo de Rendición de PESOS CUATRO MIL OCHOCIENTOS CINCUENTA CON 00/100 (\$4.850,00), a la Dirección de Formación Profesional y Empleo, destinado a la compra de materiales con destino al desarrollo de actividades del curso "Administrador de Redes".

RESOLUCIÓN N° 1535/18.- 04/06/18.-

DAR DE BAJA, a partir del 16/05/18, al Sr. Roberto Fabián OJEDA, CUIL 20-20123434-5.

RESOLUCIÓN N° 1536/18.- 04/06/18.-

DEJAR SIN EFECTO -a partir del 30/04/18- en la Resolución Municipal N° 258/18, sólo lo atinente a las condiciones de contratación de la agente Daniela Soledad ANABALON DNI N° 33.621.625.

APROBAR -a partir del 01/05/18 y hasta el 31/12/18 inclusive- el contrato de trabajo celebrados entre la Municipalidad de Cipolletti y la agente Daniela Soledad ANABALON DNI N° 33.621.625, con categoría 15, quien desempeñará tareas como Coordinadora de Teatro, dependiente de la Dirección General de Cultura, bajo el Régimen de Empleo Público Municipal -Ordenanza de Fondo N° 249/15 - Anexo III.

RESOLUCIÓN N° 1537/18.- 04/06/18.-

APROBAR la contratación del Sr. Anibal Adrián ALBORNOZ DNI N° 27.719.837, desde el 02/05/18 hasta el 31/12/18 inclusive, para desempeñar tareas de informática, dependiente de la Dirección General de Modernización, con una remuneración equivalente a la categoría 14, de acuerdo al régimen de empleo público municipal -Ordenanza de Fondo N° 249/15- Anexo III.

RESOLUCIÓN N° 1538/18.- 04/06/18.-

APROBAR la contratación directa con la firma ESTACIÓN DE SERVICIO MAR DEL PLATA de VILLARREAL Osvaldo y otros S.H., por la suma de PESOS DOSCIENTOS CUATRO MIL OCHENTA Y SIETE CON 57/100 (204.087,57).

RESOLUCIÓN N° 1539/18.- 04/06/18.-

APROBAR la contratación directa con la firma "Organización Coordinadora Argentina S.R.L (OCA S.R.L)", por la suma de PESOS CUATRO MIL OCHOCIENTOS (\$ 4.800,00).

RESOLUCIÓN N° 1540/18.- 04/06/18.-

APROBAR la contratación directa a la empresa "BIARTIC S.A.", por la suma total de PESOS CIENTO SETENTA Y OCHO MIL OCHOCIENTOS (\$ 178.800,00).

RESOLUCIÓN N° 1541/18.- 04/06/18.-

APROBAR la contratación directa de la Policía de Rio Negro, por la suma total de PESOS VEINTIÚN MIL SEISCIENTOS (\$ 21.600,00).

RESOLUCIÓN N° 1542/18.- 04/06/18.-

DEROGAR la Resolución Municipal N° 1182/18, de fecha 04/05/18.

RESOLUCIÓN N° 1543/18.- 05/06/18.-

APROBAR en todos sus términos el contrato de locación de servicios suscripto en fecha 01/02/18 entre la Municipalidad de Cipolletti y el Sr. Santos Prudencio Zamora, D.N.N N° 8.115.126, el que como Anexo I integra la presente.

RESOLUCIÓN N° 1544/18.- 05/06/18.-

APROBAR la contratación directa con la firma "HERRERA Metalúrgica-Construcciones" de Héctor Jorge Herrera, por la suma de PESOS VEINTISÉIS MIL SETECIENTOS SESENTA Y CINCO (\$ 26.765,00).

RESOLUCIÓN N° 1545/18.- 05/06/18.-

AUTORIZASE, al "AUTOMOVIL CLUB ARGENTINO", a la Extracción de DOS (2) Plátanos ubicados sobre la calle Avda. Luis Toschi, de nuestra Ciudad.

RESOLUCIÓN N° 1546/18.- 05/06/18.-

APRUEBESE, la TRANSFERENCIA de la Habilitación de Taxi número 2701-45 a favor del Sr. Rossi, Dario Omar, DNI N° 28.092.915 todo ello de acuerdo con lo dispuesto en la Ordenanza Municipal N° 232/14 Anexo 1 art. 35 - Disposiciones Transitorias.

RESOLUCIÓN N° 1547/18.- 05/06/18.-

DEJAR SIN EFECTO -a partir del 31/01/18- en la Resolución Municipal N° 414/18, únicamente lo atinente a las condiciones de contratación de la agente María Cristina CONTRERAS DNI N° 33.621.635.

APROBAR -a partir del 01/02/18 y hasta el 31/12/18 inclusive- el contrato de trabajo celebrado entre la Municipalidad de Cipolletti y la agente María Cristina CONTRERAS, DNI N° 33.621.635, quien desempeña tareas como Auxiliar Administrativa en el Área Coordinación de Juventudes, dependiente de la Secretaría de Familia, con categoría 12, bajo el Régimen de Empleo Público Municipal, -Ordenanza de Fondo N° 249/15-Anexo III.

RESOLUCIÓN N° 1548/18.- 05/06/18.-

APROBAR -a partir del 16/04/18 y hasta el 31/12/18 inclusive- el contrato de trabajo celebrado entre la Municipalidad de Cipolletti y la Sra. Rocio Guadalupe RUIZ, DNI N° 33.379.930, para desempeñar tareas como Psicóloga en el Área Adolescencia Saludable, - Dirección Niñez y Adolescencia-dependientes de la Secretaría de Familia, percibiendo una Remuneración equivalente a la categoría 16, bajo el régimen de Empleo Público Municipal -Ordenanza de Fondo N° 249/15- Anexo III.

RESOLUCIÓN N° 1549/18.- 05/06/18.-

DEJAR SIN EFECTO -a partir del 31/03/18- en la Resolución Municipal N° 339/18, sólo lo atinente a la contratación del Sr. Luis Pablo Escobal DNI N° 37.231.334.

APROBAR -a partir del 01/04/18 y hasta el 31/12/18- inclusive el contrato de trabajo celebrado entre la municipalidad de Cipolletti y el Sr. Luis Pablo ESCOBAL, DNI N° 37.231.334, para desempeñar tareas como Auxiliar Administrativo en la Oficina Municipal de Información al Consumidor (OMIC), dependiente de la Dirección General Administrativa, Legal y Técnica, con una remuneración equivalente a la categoría 12, de acuerdo al régimen de Empleo Público Municipal -Ordenanza de Fondo N° 249/15- Anexo III.

RESOLUCIÓN N° 1550/18.- 05/06/18.-

DEJAR SIN EFECTO -a partir del 01/02/18, la subrogancia de la categoría 16, del agente de Planta Permanente Sr. Luis Alberto CHAURES DNI N° 14.657.266, dado que el mismo desempeñará tareas como Sereno, dependiente de la Secretaría de Servicios Públicos, retomando su actual categoría de revista 12, de acuerdo al régimen de empleo Público Municipal Ordenanza de Fondo 249/15.

RESOLUCIÓN N° 1551/18.- 06/06/18.-

APROBAR la contratación directa con la firma ESTACIÓN DE SERVICIO MAR DEL PLATA de VILLARREAL Osvaldo y otros S.H., por la suma de PESOS DOSCIENTOS CINCUENTA Y TRES MIL OCHOCIENTOS TRECE CON 34/100 CVS (\$ 253.814,53).

